Tiercé infos

DÉC-JANV-FÉVRIER 2019

MAGAZINE D'INFORMATION DE LA VILLE DE TIERCÉ

Samedi 1ER décembre
TIERCÉ BOUGE
MARCHÉ DE NOËL
ANIMATIONS TÉLÉTHON

Samedi 7 décembre
CONCERT TÉLÉTHON
"NOTES EN BALADE"
ENTRÉE GRATUITE

Vendredi 18 janvier
VOEUX DU MAIRE
ESPACE BALAVOINE
OUVERT À TOUS

Téléthon

Tiercé

Ouverture de la Mairie

- Lundi de 14h à 18h
- Mardi - Mercredi - vendredi : de 9h à 12h - 15h à 17h30
- Jeudi de 9h à 12h
- Samedi de 9h à 12h

Tél : 02 41 31 14 40 - Fax : 02 41 31 14 44
Courriel : mairie-tierce@mairietierce.fr
Site internet : www.tierce.fr

Ouverture de la Bibliothèque

- Lundi de 16h30 à 18h30
- Mercredi 10h00-12h30 et 15h-18h30
- Samedi 15h00 à 17h00

Centre Berthe Bachet
13, rue de Longchamp
02 41 34 28 09
bibliotheque-tierce@wanadoo.fr

Horaires de la déchèterie

Du 1er mars au 31 octobre
Lundi et samedi : 9h/12h - 14h/18h30
Du mardi au vendredi : 14h/18h30.
Du 1er Nov. au 28 Février
Lundi et samedi : 9h/12h - 14h/18h
Du mardi au vendredi : 14h/18h
Chemin des Cuetteries - 02 41 42 13 51

Inscription service petite enfance

- **Multi accueil micro crèche**

Permanences : du lundi au jeudi :
9h-12h / 13h30-17h
et le vendredi matin :
9h-12h et sur rendez-vous
(hors vacances scolaires)
Olivier AUGER :
02 41 87 95 82 - 06 89 57 14 42

- **Relais assistantes maternelles** (ram)

Permanences à la Maison de l'Enfance - Tiercé
Mardi 14h30/19h
Mercredi 8h30/11h30
Jeudi 14h30/17h
Vendredi 15h/17h30
et le 1er samedi matin du mois
(sur rendez-vous seulement).
Claudie VENARD : 02 41 87 95 84

- **Accueil Périscolaire**

Pas de réservation préalable
(Le signaler aux enseignants notamment pour les maternelles).

- **Accueil de loisirs**

Au service petite enfance à la CCALS :
02 41 27 57 89 ou
accueildeloisirs.tierce@ccals.fr

Les permanences

A LA MAIRIE SUR RENDEZ-VOUS

- **André SEGUIN, Le Maire**
- **1er Adjoint : Jean-Jacques GIRARD**
Affaires économiques
- **2ème Adjointe : Catherine POCHET**
Affaires sociales et solidarité
- **3ème Adjointe : Denise DAIGUSON**
Patrimoine et Aménagements Urbains
- **4ème Adjointe : Nelly MENARD**
Habitat et Urbanisme
- **5ème Adjointe : Véronique RENAUDON**
Culture et Enseignement
- **6ème Adjoint : Claude PIAU**
Sport, Loisirs et Tourisme
- **7ème Adjoint : Louis DAVIS**
Environnement

Demande de rendez vous :
Sonia PECOT 02 41 31 14 39

SERVICES EN MAIRIE

Conciliateur - Bernard GIRARDEAU
4ème mardi de chaque mois,
de 9h30 à 12h. Possibilité les autres jours, contactez la mairie.

SERVICES À L'EXTÉRIEUR DE LA MAIRIE

CAF (Relais Loir Segréen)
Sur rendez-vous 02 41 26 04 43
au Centre Berthe Bachet

CESAME - Docteur BRASSART Chloë
(centre de santé mentale)
1er jeudi du mois, sur rendez-vous
02 41 80 79 54 au Centre B. Bachet

CLIC (Centre local d'information et de coordination de gérontologie)
mercredi matin, sur rendez-vous
06 84 70 46 79
(av. des érables, ancienne gendarmerie)

Info accès logement
2ème et 4ème vendredi du mois, 14h/17h
Public concerné : de 16 à 30 ans
Contact : 06 37 42 12 37
contact@logement-bauge.fr

MSA (Agence Baugeois Vallée)
Service social 02 41 31 75 25
Sur rendez-vous, au Centre B. Bachet.

DÉPUTÉ

Matthieu ORPHELIN
Permanence Parlementaire en mairie :
Demander à l'accueil - 02 41 31 14 40

DÉPARTEMENT DE MAINE-ET-LOIRE

Conseillère départementale
Régine BRICHET
Permanence Départementale en mairie :
2ème mercredi de chaque mois
de 11h à 12h.
Demander à l'accueil - 02 41 31 14 40

Assistant social
Accompagnement Social Global
Daniel MARTIN
Permanence : Mardi matin
Au Centre Berthe Bachet
Sur rendez-vous : 02 41 84 12 40

Consultation des nourrissons
Sur rendez-vous : 02 41 96 97 20
1er mardi du mois, après-midi
Au Centre Berthe Bachet

Puéricultrice, Mme RAUTURIER
Sans rendez-vous, 2ème mardi du mois
10h à 12h au Centre Berthe Bachet

MAISON INTERCOMMUNALE LOIR ET SARTHE

CCALS (Communauté de Communes Anjou Loir et Sarthe).

SICTOM Loir et Sarthe

SIAEP Loir et Sarthe
(Syndicat Intercommunal d'adduction d'Eau Potable)

Syndicat Mixte Anjou Hortipole

Jean-Jacques GIRARD, Président
103 rue Charles Darwin
02 41 37 56 89

Horaires d'ouverture :
du lundi au jeudi : 9h/12h30 - 14h/17h30
sauf le vendredi à 16h30
Fermé le mardi matin

ÉDITO

Après les travaux de l'école Marie Laurencin, les travaux de rénovation du bâtiment de l'école du Rondeau, rue d'Anjou vont enfin pouvoir commencer.

Rappelons que ce retard est dû à la cession de l'entreprise Bonnel qui avait été retenue lors de l'appel d'offres. C'est l'entreprise Vinci qui reprend les activités de l'entreprise Bonnel. La première réunion de chantier est prévue début novembre.

Pour l'urbanisme, nous allons mettre en œuvre une modification du Plan Local d'urbanisme. Il s'agit de détails règlementaires non de modifications substantielles du P.L.U.

Rappelons notamment que seule une révision générale peut permettre l'ouverture de nouvelles zones à la construction.

Cette révision sera effectuée dans le cadre du nouveau Plan Local d'Urbanisme Intercommunal dont les travaux commenceront en 2019 pour adoption définitive en 2021.
Pour ce qui est des travaux rue de La Chapelle, l'aide technique de la Communauté de Communes ne se fera pas.

Nous avons donc dû recourir à une maîtrise d'œuvre pour un montant de 21000 €.

Avant de pouvoir refaire la bande roulante, nous allons devoir refaire le réseau d'eau potable ancien et très fragile. Ces travaux se feront dès le début d'année 2019.

Ce Bulletin étant distribué dans cette période de fêtes, je profite de l'occasion pour vous rappeler la 3ème édition de "Tiercé bouge" qui aura lieu le samedi 1er décembre et qui réunira commerçants et associations autour d'un marché de Noël et d'une participation au Téléthon.

Il me reste à vous souhaiter, à toutes et à tous, ainsi qu'à vos familles, de bonnes fêtes de fin d'année qui vous permettront, je l'espère, de vous ressourcer en famille et avec vos amis pour des instants si prisés et protégés que sont les fêtes de Noël.

Je vous donne rendez-vous, avec toute mon équipe, pour la présentation des Vœux, le vendredi 18 janvier à 19h à l'Espace Balavoine.

Le Maire
André SEGUIN

PROCHAINS CONSEILS

- **10 décembre**
- **14 janvier**
- **11 février**

Le Conseil Municipal se réunit en général le 2ème lundi de chaque mois à 20h30 dans la salle des mariages, à l'Hôtel de Ville.

FERMETURE DE LA MAIRIE

A l'occasion des fêtes de fin d'année, nous vous informons que la mairie sera fermée au public
les lundis 24 et 31 décembre 2018

Objet Trouvé

▶ Gilet fillette

▶ Clefs (rouge/bleu)

Renseignez-vous à l'accueil de la Mairie ou par téléphone au 02 41 31 14 40

SOMMAIRE

INFOS MUNICIPALES	P. 05
OPPOSITION	P. 13
VIE ÉCONOMIQUE	P. 14
ENVIRONNEMENT	P. 16
SENIORS	P. 19
ENFANCE JEUNESSE	P. 20
CULTURE	P. 24
VIE ASSOCIATIVE	P. 29
CINÉ INFOS	P. 38
AGENDA	P. 40

Ambiance

Jusqu'au bout de la nuit !

Réveillon de la Saint Sylvestre

31 décembre 2018

La Grange des Ruettes Tiercé

De 20h à 21h: Apéritif Cocktail

Avec Fontaine à Punch et comptoirs de mise en bouche (10 pièces/pers.)

21h: Début du Repas

Blinis « Terre & Mer »

Duo de foie gras maison et saumon Gravelax servi sur blinis

Croustillant de filet de Perche sauce Homardine

Coupe William

(Sorbet poire et alcool de Poire William)

Filet de Bœuf « Wellington » sauce à l'huile de truffe

Filet de bœuf en croûte farci aux cèpes, pleurotes et morilles

Assortiment de l'Affineur et son Mesclun balsamique

Forêt Noire

Mousse au chocolat , crémeux chantilly et cerises amarena

Buffet de Café

95 € par personne

Cotillons

VINS COMPRIS À VOLONTÉ

Open bar toute la nuit

Encas brioche à 3 heures du matin

SUR RÉSERVATION au 02.41.42.84.75

PLACES LIMITÉES

CONSEIL MUNICIPAL - Comptes rendus

SEPTEMBRE 2018

VENTE D'UN VEHICULE A UN GARAGE AUTOMOBILE - Le Conseil Municipal a approuvé la vente d'un véhicule usagé, dans le cadre d'une reprise, au garage Citroën moyennant la somme de 2 000€.

CONVENTION DE GROUPEMENT DE COMMANDES CCALS POUR TRAVAUX D'ENTRETIEN DE VOIRIE – BALAYAGE DE LA VOIRIE-FOURNITURE DE MATERIAUX DE VOIRIE – CONTROLE DES INSTALLATIONS - Il a été approuvé l'adhésion de la commune aux deux groupements de commandes mis en place par la CCALS, le premier concerne les travaux d'entretien de voirie et le second concerne le balayage mécanique de la voirie, la fourniture de matériaux de voirie et le contrôle des installations. La Commune bénéficiera ainsi des marchés groupés qui seront contractés par la Communauté de Communes.

RAPPORT DE LA COMMISSION LOCALE D'EVALUATION DES CHARGES TRANSFEREES - APPROBATION - Le Conseil Municipal a approuvé le nouveau rapport élaboré par la commission locale d'évaluation des charges transférées au sein de la Communauté de Communes Anjou Loir et Sarthe. Ces charges correspondent aux frais qui accompagnent la prise en compte de nouvelles compétences par la Communauté de Communes en lieu et place des Communes ou dans le cas contraire par les Communes pour exercer celles qui leurs sont restituées par la Communauté de Communes. Ce rapport a été actualisé afin de tenir compte de l'adhésion des communes dont Tiercé au service commun d'instruction des autorisations d'urbanisme géré par la CCALS. Il en coûtera à la Commune la somme de 15 172.84 €. Le montant de l'attribution de compensation versée par la Commune à CCALS va passer de 42 944 € à 58 117 €.

ADMISSION EN NON VALEUR - Le Conseil Municipal a accepté d'admettre en non-valeur des factures de cantine non recouvrées pour un montant global de 294.47 €.

RAPPORT ANNUEL ASSAINISSEMENT - Comme chaque année, le rapport annuel sur la qualité et le prix du service public de l'assainissement a été présenté au Conseil Municipal. Ce rapport est consultable à la Mairie.

MISE EN PLACE DE LA CARTE D'ACHAT PUBLIC - Afin d'améliorer le processus de commande et de paiement le Conseil a approuvé l'utilisation d'une carte d'achat. Un contrat avec une banque va être négocié.

AVENANT AU CONTRAT DE LOCATION AVEC LA SOCIETE COUGNAUD POUR LES CONSTRUCTIONS MODULAIRES - Un avenant au marché passé avec la société Cougnaud chargé de louer à la Commune des constructions modulaires qui ont servi à l'accueil des élèves maternelles durant les travaux de reconstruction de l'école a été adopté. Il s'agit de retirer du marché la prestation correspondant à l'enlèvement des constructions dans la mesure où les espaces modulaires vont être acquis par la Communauté de Communes et vont donc restés sur place. La moins-value correspond à 14 945.50 € HT.

OCTOBRE 2018

RACHAT D'UNE CONCESSION DANS LE CIMETIERE – CONCESSION DE MADAME BAUD-AUGEARD - Le Conseil Municipal a approuvé le rachat d'une concession consenti pour 30 ans à un administré qui souhaite l'abandonner. La somme de 84.44 € sera remboursée à cette personne correspondant au temps restant sur cette concession.

AVENANTS AUX MARCHES GOHARD ET BAUMARD POUR LES TRAVAUX DE RECONSTUCTION DE L'ECOLE MATERNELLE MARIE LAURENCIN - Deux avenants ont été adoptés par le Conseil Municipal avec l'entreprise Baumard, chargée du gros œuvre et l'entreprise Gohard, chargée de la couverture pour les travaux de reconstruction de l'école maternelle Marie Laurencin. Ces avenants concernent la suppression d'un bardage en tôle acier pour un montant en moins-value de 429.87 € et une modification d'une prestation concernant la rive de préau pour un montant en plus-value de 3 112 .55 €.

SYNDICAT MIXTE DES BASSES VALLEES ANGEVINES ET DE LA ROMME – NOMINATION AUX COMMISSIONS - Madame Denise Daiguson et Monsieur Louis Davis ont été confirmés en qualité de membres des commissions mises en place au sein du Syndicat mixte des Basses Vallées Angevines et de la Romme chargée de la gestion des milieux aquatiques concernant notamment le Loir et la Sarthe.

ACQUISITION D'UN TERRAIN APPARTENANT A MONSIEUR CHRISTOPHE PECOT POUR LA REALISATION D'UNE LIAISON DOUCE - Le Conseil a approuvé l'acquisition, à l'euro symbolique, d'une parcelle située en bordure de la Maison de la Presse, cette parcelle étant classée en emplacement réservée pour permettre la création d'une liaison douce dans le centre bourg.

VERSEMENT D'UN FONDS DE CONCOURS AU SIEML POUR LES OPERATIONS DE DEPANNAGE REALISEES ENTRE LE 1er SEPTEMBRE 2017 ET LE 31 AOUT 2018 SUR LE RESEAU DE L'ECLAIRAGE PUBLIC - Le Conseil Municipal a approuvé le versement d'un fonds de concours au Syndicat d'Energie pour des opérations de dépannages réalisées entre le 1er septembre 2017 et le 31 aout 2018 pour un montant de 2 062.40 €.

CREATION D'UN POSTE D'ADJOINT ADMINISTRATIF CONTRACTUEL Le Conseil Municipal a approuvé la création d'un poste contractuel d'adjoint administratif du 1er décembre 2018 au 30 avril 2020 qui sera chargé de poursuivre le travail de numérotation des logements de la commune dépourvus d'adresse postale, de mettre à jour l'inventaire des actifs comptables, d'apporter un soutien au service administration générale durant le temps du recensement de la population et d'apporter un soutien au mandatement des dépenses de fonctionnement.

CONVENTION DE MISE A DISPOSITION DE SERVICE ENTRE LA CCALS ET LA COMMUNE - Afin de permettre à plusieurs agents communaux d'exercer une mission au sein du service animation de la Communauté de Communes Anjou Loir et Sarthe, il a été renouvelé une convention de mise à disposition.

INSCRIPTION DU GR DE PAYS DES BASSES VALLEES ANGEVINES AU PLAN DEPARTEMENTAL DES ITINERAIRES DE PROMENADE ET DE RANDONNEE NON MOTORISEE (PDIPR) - Il a été approuvé l'inscription du chemin rural des Cuetteries et du chemin rural n° 26 situé entre le RD n° 68 et le carrefour de la Lupinière au Plan Départemental des Itinéraires de Promenade et de Randonnée non motorisée (PDIPR).

ADOPTION D'UN PRET - Il a été approuvé le principe d'adoption d'un Prêt de 500 000 €.

Boucherie Charcuterie Goulet

13 rue d'Anjou 49125 TIERCE – Tél. 02 41 42 62 91 06 67 01 71 11

Sylvie, Christian et leur équipe vous souhaitent de joyeuses fêtes

Chèque Déjeuner

Entrées froides et chaudes

Mystère de volailles aux morilles et son cœur coulant aux champignons
Gratinée de crabe à la bretonne • Délicatesse de Saint Jacques en croûte
Excellence de Saint Jacques et son beurre blanc à la truffe noire
Lottes en brochette et sa sauce aux fruits de mer et vin blanc
Cocotte de noix de Saint Jacques façon blanquette
Cocotte de saumon et gambas parfumée aux agrumes

Volailles fermières et gibiers

Dinde de Bresse • Dinde fermière des Landes • Poularde de Bresse • Oie fermière
Chapon fermier des Landes • Caille • Pigeon • Pintade • Volaille farcie • Autruche • Faisan Lièvre •
Rôti de sanglier • Gigue de chevreuil • Rôti de chevreuil • Rôti ou pavé de biche •

Spécialités Bouchères

Rôti de veau farci au choix • Gigot royal d'agneau • Filet d'agneau au beurre d'escargot
Couronne d'agneau • Épaule d'agneau aux champignons et rognons • Côte de bœuf
Rôti de bœuf au roquefort • Rôti de bœuf au beurre d'escargot • Tournedos dans le filet

La boucherie sera fermée le jour de Noël et le jour de l'an - Pensez à vos commandes

---

Gamm vert N°1 DE LA JARDINERIE

La Chapelle
TIERCE
Tél : 02 41 42 62 09
www.gammvert.fr

-20%* sur l'article de votre choix

sur présentation de ce coupon

* Valable du 1/12/18 au 28/02/19 (hors promotions et produits exclus)
Non cumulable avec une autre remise.

Jardinage
Végétal
Motoculture
Alimentation Animale
Produits du Terroir
Aménagement extérieur
Vêtement – Chaussant

* Avec plus de 1000 magasins, Gamm vert est la jardinerie N°1 en France (1011 magasins au 13/03/18)

Féminin
Masculin

RELAX'INSTANT

Evadez-vous et détendez-vous

PRENDRE SOIN DE SON CORPS

Modelage Californien - Réflexologie plantaire

Pour votre bien-être,
pensez :
Modelage, Détente, Relaxation

TIERCE 06 32 64 30 88 www.relax-intant.fr

Notaires

ORVAIN DELSAUX & COURTOIS
Notaires

2 bis, rue de Longchamp-BP 50002-49125 Tiercé
Tél : 02.41.42.62.63 Télécopie : 02.41.42.15.63
Email : office49031.tierce@notaires.fr

38, route de Juigné – 49460 Feneu
Tél : 02.41.32.02.29 Télécopie : 02.41.32.19.05
Email : office49031.feneu@notaires.fr

Votre notaire vous conseille

Dans votre vie familiale
Protection des enfants
Protection du conjoint
Anticipation de sa succession

Dans votre vie professionnelle
Création, Cession,
Transmission d'entreprise
Baux commerciaux

Dans votre patrimoine
Optimisation patrimoniale
Gestion patrimoine
Gestion locative
Cession immobilière

ETAT CIVIL

NAISSANCES

02 août **FROMAGEAU Kélyo**
05 août **HILLAIRET Aurore**
27 août **DEMESTRE Kaïyon**
19 Sept. **RIMELIN Elias**
20 Sept. **FERRET GIRARD Constance**
27 Sept. **ROBINEAU Margot**
02 Oct. **BARANGER PLUMEGEAU Mathis**
20 Oct. **PORNIN LE GUISQUET Éléonore**
20 Oct. **TROUILLET Malone**
28 Oct. **BURET Mahel**

MARIAGE

04 août **FOURNIER Jérémie / ROUILLERE Alexandra**
08 août **HULIN Jean-Joseph / LUO Qian**
11 août **LINCOT Jean-Luc / HERISSET Catherine**
15 sept. **DARRONDEAU Nicolas / CHARDON Aurore**

DECES

29 Juillet **PONTHIEUX Anne-Marie** née JARRY - 73 ans
05 Août **BRÉGEON Augustine** - 98 ans
11 Août **LE MARCHADOUR** Eudoxie - 86 ans
18 Août **RENIER Romain -** 21 ans
12 Sept. **BARBAULT Roland** - 80 ans
13 Sept. **HUBERDEAU Pierre** - 89 ans
14 Sept. **CHEVALIER Henri** - 81 ans
24 Sept. **BERRUÉ Lucienne** née GUILLET - 86 ans
01 Oct. **GUITEAU Eugène -** 88 ans
01 Oct. **POILANE Yvonne** née RENIER - 96 ans
15 Oct. **SIMARD Georgette** née LOCHARD - 92 ans
19 Oct. **PIRONNEAU Gisselène** née PAVILLON - 94 ans

RECENSEMENT - POPULATION

Le recensement va bientôt débuter à Tiercé.

En 2019, le recensement de la population se déroulera du jeudi 17 janvier au vendredi 16 février.

Plusieurs agents recenseurs ont été recrutés par la mairie. Ils se présenteront à votre domicile muni d'une carte officielle afin de procéder à la collecte des informations. Cette année, vous aurez la possibilité de répondre par Internet. L'agent recenseur vous remettra la notice sur laquelle figureront vos identifiants de connexion.

Merci de leur réserver un accueil agréable.

Découvrez leur photo sur le site internet de la mairie à compter du lundi 7 janvier.

BALAYAGE VOIRIE

DÉCEMBRE ⇨ Lundi 11et Mardi 12

COLLECTE D'ORDURES

DÉCEMBRE ⇨ Jeudi 13 & Vendredi 28

RETROUVEZ LE PLANNING 2019
www.sictomls.fr

CITOYENNETÉ

Parcours de citoyenneté

La JDC s'impose à tous les citoyens, femmes et hommes, avant l'âge de 18 ans.

Ils ont la possibilité de régulariser jusqu'à l'âge de 25 ans.

Les pouvoirs publics et les forces armées agissent chaque jour pour que la liberté puisse exister, sur notre territoire, mais également en Europe et sur d'autres continents.

La JDC est une journée qui permet de rappeler à chacun que cette liberté a un prix. C'est aussi une occasion unique de contact direct avec la communauté militaire, et de découverte des multiples métiers et spécialités, civiles et militaires qu'offre aujourd'hui aux jeunes, la Défense.

Opportunités professionnelles mais également opportunité d'aide spécifique pour les jeunes en difficulté, qui pourront - s'ils le souhaitent - obtenir lors de cette journée des conseils d'orientation vers des structures d'aide adaptée

En fin de journée, un certificat de participation est remis. Il est obligatoire pour l'inscription aux examens et concours soumis au contrôle de l'autorité publique.

Le programme de la journée
www.defense.gouv.fr/jdc/parcours-citoyennete/jdc

ANJOU CONCEPT PAYSAGE

Faites confiance à Anjou Concept Paysage pour la création, l'aménagement et l'entretien de vos jardins et espaces verts. Inscrits dans une démarche durable, nous envisageons chaque jardin comme un écosystème dont il s'agit de garantir le bon équilibre ; afin que vous puissiez profiter longtemps d'un environnement naturellement sain et agréable.

CONTACT

7 Rue des Pièces - 49125 TIERCE

Sébastien BOISARD 06.85.22.96.12
Romain BRAULT 06.19.31.56.98

contact@anjouconceptpaysage.fr
www.anjouconceptpaysage.fr

SOCIAL

L'ADMR : des services à domicile pour tous !

Des professionnels pour Vous accompagner au quotidien

Notre association ADMR permet aux familles et aux personnes fragilisées par l'âge, la maladie ou le handicap, de bien vivre chez elles, en leur apportant des services adaptés à leurs attentes et à leurs besoins :

- Aide à la personne, maintien à domicile
- Ménage, repassage
- Garde d'enfants à votre domicile
- Téléassistance Filien ADMR
- Préparation des repas, courses
- Soutien familial
- Transport accompagné

Sur simple demande, un responsable bénévole se déplace à votre domicile pour évaluer vos besoins, vous proposer un devis personnalisé et vous informer sur les aides financières possibles.

Simplifiez-vous la vie avec l'ADMR

Aider les autres, c'est notre métier. Notre personnel d'intervention est formé et qualifié pour répondre à vos attentes à votre domicile, de manière ponctuelle ou régulière.

- L'ADMR : 1er réseau associatif de services à la personne
- 60 associations locales ADMR en Maine-et-Loire
- Plus de 70 ans d'expérience au service des personnes aidées

Possibilité de crédit d'impôts

ADMR

Association ADMR Les Basses Vallées
02 41 42 62 62
2 avenue des Erables
49125 TIERCÉ
basses-vallees@asso.fede49.admr.org
www.49.admr.org

Pour vos fêtes de fin d'année...

Ne courez plus, toutes vos idées cadeaux et repas de fêtes sont ici, à Tiercé avec des professionnels à votre écoute.

CACT
Comité Artisanal & Commercial de Tiercé

Cérémonie des Voeux à la Population

Vendredi
18 JANVIER 2019
- 19h à l'Espace Balavoine -

Entrée libre

Parler Anglais, un atout pour *son* avenir !

De plus en plus exigé, un bon niveau d'anglais peut faire la différence lors des examens, pour intégrer une école, pour un entretien...
Pensez-y !

Séjours linguistiques en immersion totale pour jeunes (dès 11 ans) et adultes

Réunion d'information

Le vendredi 4 janvier 2019 à 20h

Centre Berthe Bachet, 13 rue de Longchamp Tiercé

- **Déroulement de nos séjours**
- **Les objectifs fondamentaux de nos programmes**
- **Le Trinity College London (examen officiel)**
- **Les tarifs (échéancier possible, sans frais)**
- **Témoignages d'élèves**

Un contact personnalisé, près de chez vous
Francine Le Gall (Tiercé) - 06 10 25 31 02

francine@besmartlanguages.com

Visitez notre site: www.besmartlanguages.com

BeSmart Languages

PARTAGEZ VOS VACANCES
DEVENEZ FAMILLE DE VACANCES

Accueillir un enfant pour les vacances : «Une belle aventure !»

Depuis soixante-dix ans, l'Accueil familial de vacances (AFV) du Secours Catholique permet à des enfants de changer d'horizon en étant accueillis au sein de "familles de vacances".

Pour participer au développement et à l'épanouissement d'un enfant, pour contribuer à sa socialisation et promouvoir ses capacités, et pour favoriser son autonomie, accueillez cet été un enfant de 6 à 10 ans !

Nous accompagnerons votre démarche dans l'esprit qui nous anime : désintéressement, respect des différences et des croyances religieuses, reconnaissance des richesses et des capacités de l'enfant, discrétion sur son passé et sur sa famille.

Pour partager la chaleur de votre foyer cet été, contactez-nous :

Secours Catholique
Caritas France

Secours Catholique - 15 rue de Brissac - 49000 Angers
02 41 88 85 65 - maineetloire@secours-catholique.org

MESSES DE NOËL

LUNDI 24 DECEMBRE 2018
18h - Eglise St-Marcel de Briollay
19h - Eglise St-Marcel de Tiercé
23h - Eglise St-Hilaire d'Etriché
MARDI 25 DECEMBRE 2018
11h - Eglise Notre-Dame de Cheffes
MARDI 1ER JANVIER 2019
11h - Eglise Notre-Dame de Cheffes

PAROISSE SAINT JOSEPH des Basses-Vallées

2 ACTIVITÉS
2, route de Montreuil 49125 TIERCE
24h/24 - 7j/7
OKI
Station de lavage
D'BOSS PRO
Le débosselage sans peinture
07 88 34 89 75
dbosspro@orange.fr
www.dboss-pro.fr

Restaurant Les Mari Morgans
16 rue d'Anjou à Tiercé
OUVERT TOUS LES MIDIS sauf le mercredi
Et les Jeudis soirs, Vendredis soirs et Samedis soirs
Nous vous accueillons toute l'année pour savourer une cuisine traditionnelle et conviviale:
« Au Jardin » salle lumineuse en rez-de-chaussée, auprès d'un bon feu de cheminée,
Et « Au Grenier » salle à l'étage, ambiance festive d'un bistrot breton (les vendredis soirs et samedis soirs sur réservation)
Réservations au 02.41.88.60.09
Retrouvez nos menus et toutes les infos sur www.restaurant-les-mari-morgans.com
Fermeture hebdomadaire: dimanche soir, lundi soir, mardi soir et mercredi

Gilles Ninet
MAGNÉTISEUR
Thérapeute
Psycho Energéticien
Médium
06 20 99 37 74
contact@gillesninet-magnetiseur.fr
www.gillesninet-magnetiseur.fr

Plaquiste traditionnel et contemporain
Plaque & Style
- Neuf et rénovation
- Isolation soufflée
- Cloisons et chapes sèches
- Isolation classique et alternative
- Aménagement de combles
- Etude thermique
- Faux plafonds
- Travaux de peinture

RGE QUALIBAT
06 44 28 47 44
plaquestyle@orange.fr - fax. 02 41 37 50 35
18 rue Berthelot de Villeneuve 49125 Tiercé
www.plaquiste-angers-49.fr

NATUREL COLOR
COIFFURE A DOMICILE
ALEXANDRA
Conseillère en image, diagnostic (relooking)
à l'écoute de vos attentes et du bien être de vos cheveux.
Femmes, hommes, enfants.
Rendez-vous sur simple appel téléphonique
du lundi au samedi de 9h à 19h au 06.65.23.42.77

ATÉBI ENERGIES
ELECTRICITE – CHAUFFAGE - VENTILATION
PAC - CLIMATISATION – PLOMBERIE
Professionnels & Particuliers
Z.A. des Bertins – 49125 TIERCE
Tél. 02 41 37 90 90 - 06 12 04 02 42 - Fax 02 41 37 93 00
contact@atebi.fr - www.atebi.fr

La Ronde des Vins
VINS - BOISSONS PRESSIONS
SPIRITUEUX IDEES CADEAUX
OUVERT 7/7
ZA de la Blaisonnière - 49140 SEICHES SUR LE LOIR
1 Avenue de l'Osier - 49125 TIERCE

Page d'opposition décembre 2018

Taxe d'habitation

Cette taxe payée par tout propriétaire devrait être supprimée progressivement en trois ans, 30 % en 2018, 65 % en 2019, suppression totale en 2020.

Ce qui peut sembler pour certains une bonne chose peut s'avérer négatif pour l'avenir.

Cette décision prise au niveau national est grave de conséquences car cette taxe représente une part importante des ressources municipales et communautaires.

Mais promis-juré la somme sera compensée par l'Etat à « l'euro près », selon l'expression consacrée.
Pour Tiercé le montant estimé pour 2018 est de 932 356 € (chiffre de 2017 reconduit) soit 19 % des recettes de la commune.

Nous nous demandons tous en tant que particuliers quel va être le montant à payer cette année, au titre de la taxe d'habitation.
La baisse sera-t-elle effective et de quel pourcentage réel ?
Les informations qui commencent à être diffusées par les médias font état de décisions locales visant à compenser par des augmentations de taux la perte de recettes induite par la suppression de la TH.
Pour quelle raison puisque la recette sera compensée à l'euro près ?

Pour notre commune cela ne semble pas être le cas.
A l'heure où nous écrivons, nous n 'avons pas les chiffres définitifs.
Nous en saurons plus lors du débat d'orientation budgétaire et au moment de l'examen du prochain budget.

Néanmoins une question se pose : qu'en sera-t-il si l'Etat ne compense pas à « l'euro près » ?

Environnement

Après deux longues années sans nouvelles, la commission Environnement s'est enfin réunie le 24 octobre dernier, en présence de Monsieur le Maire, afin de débattre de sujets épineux.

Ce fut l'occasion de revenir sur certains sujets abordés par le passé mais qui étaient restés sans suite.
En particulier l'aménagement des bords du chemin de la Croix de Mission va être entrepris afin de faire cesser les dégradations constatées chaque année.
Rappelons que ce chemin communal, propriété de la commune, sert non seulement aux agriculteurs locaux pour accéder à leurs parcelles mais qu'il s'agit également d'un parcours de randonnée et de promenade pour de nombreuses personnes venant de Tiercé ou d'ailleurs.
La décision a été prise d'envisager la plantation d'une haie en partenariat avec la Chambre d'Agriculture. Affaire à suivre de près.

Il a été question également de l'utilisation du plan d'eau des Tardivières et de réfléchir à certaines règles évoquées par le passé en commission, mais non reprises dans la convention.

Sur notre proposition, l'idée d'organiser une journée citoyenne au printemps a été approuvée par la commission. En clair il s'agira d'une opération de nettoyage le long de certaines voies comme cela se passe dans de nombreuses communes soucieuses de leur environnement.

Vu la date de parution du bulletin, nous souhaitons avec un peu d'avance de bonnes fêtes de fin d'année à tous les Tiercéens et Tiercéennes.

Martine BOLZE

Michel JOUANNET

France THOMAS

Olivier LOUISET

Les élus de l'opposition

CHANGEMENT DE PROPRIÉTAIRE

Christophe Pécot, jeune quinquagénaire doté d'une fibre entrepreneuriale se lance un nouveau défi en succédant à Mr Durepaire à travers la reprise du tabac-presse-jeux de Tiercé.

Pourquoi s'installer à Tiercé ? Je connais bien ce territoire puisque je suis sur cette commune depuis environ une quinzaine d'années, j'y apprécie la jeunesse de sa population et son dynamisme ; ce n'est pas un hasard si depuis le début de l'année la dizaine de commerces cédés ont rapidement trouvé un repreneur, on ne voit pas de panneau « fonds de commerce à vendre » à Tiercé.

La construction en cours d'une centaine d'habitations et la restructuration à venir du centre bourg avec le nouveau Bourg Joly et sa centaine de logements sont prometteurs pour les prochaines années.

Quels services proposez-vous aux tiercéens ? Dans un premier temps je continue à proposer les mêmes services que mon prédécesseur, à savoir : tabac, presse, carterie, bimbeloterie, cadeaux, confiserie, jeux de grattage, loto, etc...
Et pour la suite ? À court terme je vais proposer de nouvelles prestations à la clientèle en développant le rayon librairie, en rajeunissant le rayon carterie, en proposant de nouveaux services tels que le compte bancaire Nickel pour 20 € par an (sans conditions de dépôt ou de revenus, sans commissions, solution ouverte à tous pour payer et être payé en toute simplicité), la mise en place d'une borne FREE interactive d'abonnement et de distribution de cartes SIM.

Par ailleurs, point de vente agréé (PVA) il sera possible de payer les contraventions et d'acheter les timbres fiscaux de façon dématérialisée.

Avec Virginie, nouvellement embauchée, ils vous accueillent du lundi au vendredi de 7h à 13h et de 15h à 19h30 et le samedi en continu de 7h à 14h30.

Suivez toute l'actualité de votre boutique sur la page FaceBook :
facebook.com/TabacPresseLotoTierce49125

NOUVEAU A TIERCÉ

Vétérinaire depuis 14 ans, j'espérais depuis quelques années m'installer sur la commune de Tiercé, ville dynamique qui m'a toujours séduite. Mon souhait est aujourd'hui réalisé et j'ai créé le cabinet LN VET, dédié à la santé et au bien -être animal.

J'ai conçu alors un cabinet que j'ai voulu chaleureux et humain mais équipé d'un matériel technologique récent.

Cet espace de 190 m² se compose de plusieurs espaces permettant de recevoir vos chiens, chats, rongeurs, lapins et furets dans les meilleures conditions : accueil avec salles d'attente chien et chat distinctes, salle de soins, 2 salles de consultation, laboratoire et salle d'imagerie (radiologie numérique et échographie), salles de chirurgie et de préparation, ainsi qu'un chenil et une chatterie séparés.

Pour répondre à toutes vos interrogations, mon assistante Julie et moi-même sommes disponibles du lundi au vendredi de 9h à 12h et de 15h à 18h45 et le samedi de 9h à 12h.

CABINET VETERINAIRE

Ouvert depuis le 8 novembre 2018

CABINET VETERINAIRE LN VET
50 chemin du Breuil
ZA Actiparc Anjou des Landes
49125 TIERCE

02 41 22 05 37 - contact@lnvet.fr

ÉCONOMIE LOCALE

Particuliers, entreprises,

SOLIPASS, facilite votre quotidien avec des prestations adaptées à vous.

Particuliers
Ménage, jardinage, taille,
Aide au déménagement…

Entreprises
Entretien locaux, entretien espaces verts, mise à disposition de personnel…

Venez découvrir en détails nos offres sur **www.solipass.org**

Association certifiée qualité ISO 9001

NOUVEAUX SERVICES

Le broyage de végétaux

Nous nous déplaçons à votre domicile avec notre broyeur, pour déchiqueter vos branches et végétaux.
Le broyat peut être utilisé aux pieds des plantations pour les protéger des intempéries et limiter la repousse des mauvaises herbes.

Le bois bûchettes dans un sac réutilisable

Les sacs et les bûchettes sont fabriqués dans nos ateliers de Tiercé.

Faire appel à SOLIPASS, c'est favoriser l'emploi de proximité et l'économie locale
ZA des Landes - 14 rue des Peupliers - 49125 TIERCE - 02.41.42.11.85

ASSAINISSEMENT

Dans le cadre de la préservation de la ressource en eau, l'article L2224-8 du Code Général des Collectivités Territoriales oblige les collectivités compétentes en assainissement à contrôler les installations d'assainissement non collectif au moins tous les 10 ans.

Dans ce cadre, la Communauté de Communes Anjou Loir et Sarthe (CCALS) va lancer une campagne de diagnostics sur l'ensemble de son territoire sur une période de 4 ans.

La collectivité a mandaté le bureau d'étude HYDRATOP basé à Tiercé afin de réaliser ces contrôles. Ces derniers ont débuté dès octobre 2018 sur les communes de Tiercé et Baracé.

Les propriétaires concernés ont reçu ou vont recevoir un courrier explicatif quelques semaines avant la visite du technicien.

Pour toutes informations sur le Service Public d'Assainissement Non Collectif (SPANC), vous pouvez consulter le site internet :
www.ccals.fr/assainissement-individuel-spanc

ESPACES VERTS

Atelier "jardin au naturel" juin 2019

La commune n'utilise plus de pesticides pour l'entretien des espaces verts et la voirie (sauf pour le cimetière). A partir du 1er janvier 2019, les particuliers n'auront plus le droit d'utiliser de pesticides.

Vous « jardinier amateur », comment soignez-vous votre jardin et votre potager ?

Si vous n'utilisez plus de pesticides ni d'engrais chimiques, faites partager votre expérience aux autres..

Participez à l'opération en ouvrant les portes de votre jardin le 15 ou 16 juin 2019, la date sera confirmée dans le prochain TIERCÉ Infos. Contactez le centre permanent d'initiatives pour l'environnement (CPIE) au 02 43 45 83 38 qui est notre partenaire dans cette opération.

Le troc-plantes
sera reconduit cette année
le samedi 30 mars 2019

RECYCLAGE

Félicitations :

Suite au changement de fréquence de collecte au 1er janvier dernier et à la nouvelle redevance encore plus incitative, la quantité d'ordures ménagères résiduelles (conteneur gris) est passée de 135 kg par habitant en moyenne depuis 10 ans à 114 kg par habitant en 2018.

C'est très bien mais **continuons notre mobilisation** pour atteindre l'objectif fixé avec l'Ademe (Agence de l'environnement et de la maîtrise de l'énergie) de 110 kg en 2020.

Grâce à la réduction des déchets, à plus de tri et de compostage, plus d'un foyer sur deux présente désormais son conteneur une fois par mois et parvient ainsi à rester dans le forfait de 6 levées par semestre.

Et nous allons vous aider à poursuivre vos efforts :

Le tri : plus facile et plus efficace !

A partir du 1er janvier 2019, le SICTOM Loir et Sarthe vous permet de trier davantage en étendant les consignes de tri des plastiques.

Pourront désormais être triés dans le bac jaune tous les emballages sans exception, qu'ils soient en métal, en papier, en carton ou en plastique. ***Quelques exemples :*** bouteilles, flacons et bidons de lessive mais aussi pots (yaourt, crème fraîche, fromage blanc), boîtes de poudre chocolatée, barquettes en polystyrène ou en plastique (beurre, glace, viande), suremballages, sacs et films plastique comme la cellophane mais également tous les emballages de produits alimentaires et non-alimentaires comme les tubes de dentifrice, les pots de crème cosmétique, le papier bulle, les blisters, les plastiques qui emballent des vis, des stylos ou des tubes de colle, entre autres.

SICTOM LOIR ET SARTHE - 103 RUE CHARLES DARWIN - 49125 TIERCE
Tél. 02 41 37 56 89 - E-mail : sictom@loir-sarthe.fr

BLANC BRUN
IMAGE • SON • ELECTROMENAGER
www.blancbrun.fr
ÉLECTROMÉNAGER
IMAGE & SON
ANTENNES
VENTE & DÉPANNAGE
TONY
Télé Ménager Services
Tél. 02 41 86 24 33
6, rue d'Anjou - 49125 TIERCÉ
www.blancbrun-tierce.fr

Entreprise BASSET
Décoration d'intérieur
peinture vitrerie
moquette parquet flottant, staff
peinture de façades
revêtements sols et murs
www.basset-peinture.com
ZA des Landes II - 5 rue de Champagné - 49125 Tiercé
Tél : 02.41.42.50.55 - Fax : 02.41.37.91.83 - contact@basset-peinture.com

ENTREPRISE DE MAÇONNERIE
PHILIPPE GILBERT
RÉNOVATION
TAILLE DE PIERRE
MAÇONNERIE
TÉL./FAX 02 41 42 82 59
Z.A. Les Landes - 9, rue de Champagné
49125 TIERCÉ

ART BAT
MENUISERIE
BOIS - PVC - ALU
Aurélien & Julien BRIAND
Agencement • Placard • Dressing • Cuisine
Escalier • Ebenisterie • Parquet • Cloisons sèches
Z.A. • 2 avenue des Bertins
49125 TIERCÉ
02 41 42 13 10
art.bat-49@orange.fr

Alexandra énergéticienne magnétiseuse

Pour le bien-être de votre corps

Soulager et se détendre avec :

* la séance de magnétisme énergétique 1h15
ou
* le modelage intuitif énergétique aux huiles essentielles BIO 1h15

Soulage le manque de confiance en vous, manque d'énergie, apaise votre stress et vos angoisses, ect...

Nous pouvons être à l'écoute de notre corps et se soulager avec l'énergie universelle.

Color Tine
COIFFURE
Féminin - Masculin - Junior
Place de la Mairie TIERCÉ
02.41.42.62.20

Un projet pour votre maison ?
NEUF • EXTENSION • RENOVATION • OSSATURE BOIS

Javelot / Hamelin
MAÎTRE D'ŒUVRE
BRISSAC QUINCÉ - TIERCÉ
09 63 68 69 37
www.jhmo.fr

TRANSPORT SOLIDAIRE

Association Voitur'âges Loir et Sarthe

L'association Voitur'âges Loir et Sarthe a été créée en 2010.

C'est un service de transport solidaire pour les personnes ayant des difficultés de mobilité résidant sur les communes de Baracé, Cheffes sur Sarthe, Ecuillé, Etriché, Montreuil sur Loir, Soulaire et Bourg et Tiercé.

Ce service est assuré par des conducteurs bénévoles qui se rendent disponibles et utilisent leur véhicule personnel pour assurer le transport des personnes.

Chaque personne qui souhaite bénéficier de ce service doit préalablement s'inscrire dans sa mairie et présenter une attestation de Responsabilité civile à jour et s'acquitter de l'adhésion annuelle de 3 €.

Une carte d'adhérent vous sera alors remise et la mairie délivre à chaque nouvel adhérent la liste des chauffeurs disponibles sur leur commune.

En 2017, sur les sept communes citées ci-dessus, 174 personnes ont pu bénéficier de Voitur'âge Loir et Sarthe pour 11247 kms parcourus.

Remercions ici nos 25 chauffeurs bénévoles qui donnent de leur temps avec énergie, sourire et sans qui, rien ne serait possible !

Les membres du bureau sont :

Présidente : Mme Marie Madeleine Baussin
Vice-Présidente : Mme Nicole Maury
Secrétaire : Mme Christine Tellier
Trésorier : Mr Philippe Meillereux

*Si vous souhaitez **devenir bénévole** et participer à ce service solidaire, n'hésitez pas à prendre contact. Tel : **06 23 14 40 70***

EHPAD SAINTE ANNE

Excursion au Pouliguen !

Pour la 4ème année consécutive, l'EHPAD Sainte Anne et la résidence autonomie Louis-Marie Cadic de Tiercé ont travaillé sur un projet de séjour vacances en bord de mer pour le bien-être de leurs résidents.

Un groupe de 23 personnes âgées, accompagnées de membres du personnel des deux établissements ainsi que de bénévoles, peuvent profiter de cette expédition.

Et c'est ainsi que Lundi 10 septembre à 9h45, un convoi de 4 véhicules quittait l'EHPAD direction le Pouliguen pour 5 jours de vacances.
Mais ce projet ne pourrait cependant pas voir le jour sans le soutien financier de différents organismes tel que la CARSAT, le Crédit Mutuel, le CCAS de Tiercé, la Communauté de Communes Anjou Loir et Sarthe, la société Beaumont, la fondation Bruneau. En effet, l'objectif est de maintenir ce séjour à un coût très raisonnable pour chacun afin que cela ne représente pas un frein pour partir.
Ainsi, cette aventure est désormais attendue chaque année par les résidents qui redécouvrent les joies de partir en vacances, avec tout ce que cela implique : rompre le rythme du quotidien, découvrir de nouveaux horizons, créer du lien social…

L'expérience restera à renouveler une fois de plus en 2019 !

L'école accueille, cette année, 207 enfants soit 145 familles.

Mme Pauline Thomas enseigne en MS et GS en remplacement de Mme Séverine Gélineau, qui est partie pour l'école St Venant à la Meignanne.

Le parrainage et le travail sur la coopération se poursuivent entre les classes maternelles et élémentaires de l'école.

Comme tous les ans, l'équipe pédagogique a choisi un thème pour la nouvelle année scolaire : l'Environnement.

Les élèves découvriront la forêt, le recyclage et le traitement des déchets, l'eau, la biodiversité et le jardin. Ils participeront à des ateliers avec des intervenants et à des sorties pédagogiques (classe découverte, Terra Botanica…). Un thème d'actualité qui permettra à coup sûr de nombreuses explorations et de belles expériences !

La troupe de théâtre des 3 Rivières et l'APEL de l'école Notre Dame vous présente cette année leur nouvelle pièce de théâtre : « Les vacances de Paulette », une comédie de Thierry Franger, mise en scène par Elisabeth Blouin.

Enfin les vacances pour Paulette qui a passé une année à ne rien faire ! Il y a la mer, le soleil et Robert, son mari, mais aussi toute une série d'imprévus comme une fille accompagnée d'un étrange individu, des voisins qui s'incrustent... une belle-mère ....

Bref, les vacances de Paulette ne seront peut-être pas aussi calmes et reposantes que prévues !!! Préparez-vous à rencontrer des personnages... quelque peu singuliers... mais au pluriel...

<u>Contrairement aux années précédentes, aucune réservation ne se fera par téléphone</u>.

Les places seront mises en vente sur le site élémentaire de l'école Notre Dame, les mercredis et samedis matin de 10h à 12h, les 19/22 décembre et 9/12/16/19/23 janvier prochains.

Venez nombreux applaudir la troupe des 3 Rivières !

MULTI ACCUEIL

Passation au Multi Accueil de Tiercé

Les élus de la Communauté de Communes Anjou Loir et Sarthe ont décidé d'étendre, à l'ensemble des structures Petite Enfance du territoire, le mode de gestion en régie directe à l'instar de ce qui se pratiquait depuis de nombreuses années sur le multi-accueil de Tiercé.

La Communauté de Communes comptera ainsi au 1er janvier, **8 structures d'accueil régulier ou occasionnel et 3 relais assistants maternels.**

Ainsi, dans le cadre d'une large réorganisation du service Petite Enfance due à l'intégration des crèches des secteurs de Durtal et Seiches sur le Loir, le responsable du multi accueil, Olivier AUGER, est appelé à d'autres fonctions sur le territoire de la CCALS.

Depuis le 5 Novembre, c'est donc Vanessa POURIAS qui assure la direction du multi-accueil de Tiercé.

Multi-accueil, rue Françoise Dolto 49125 TIERCE - mél : vanessa.pourias@ccals.fr - tél : 02 41 87 95 82 / 06 43 12 36 30

Pour plus d'informations
www.ccals.fr/petite-enfance-0-3ans

ACCUEIL PARENTS-ENFANTS

Un nouveau service parents-enfants

Un Lieu d'Accueil Parents Enfants géré par la Communauté de Communes vient d'ouvrir en alternance à Etriché et Durtal.

Espace d'écoute, d'échange de parole entre parents, enfants et accueillants, le LAEP est un lieu convivial qui propose aux enfants de 0 à 4 ans accompagnés d'un parent ou d'un proche, le plaisir d'être ensemble sur des temps conviviaux de jeux et d'échanges.

Ils ont pour objectif de participer à l'éveil et à la socialisation de l'enfant, apporter un appui aux parents dans l'exercice de leur rôle par un échange avec d'autres parents ou avec des professionnels.

L'accueil est gratuit et sa fréquentation est basée sur le volontariat et le respect de l'anonymat. Des professionnels formés à l'écoute sont présents pour assurer l'accueil des familles.

Renseignements Claudie VENARD
tél : ***02 41 87 95 84 / 06 40 55 42 83***
mél : **claudie.venard@ccals.fr** - **www.ccals.fr**

ACCUEIL DE LOISIRS

2 sites pour l'accueil de loisirs depuis le mois de novembre

La Communauté de Communes Anjou Loir et Sarthe (CCALS) assure la gestion des accueils de loisirs de son territoire, ouverts aux enfants de 3 à 12 ans.

Les objectifs sont les suivants :

Respecter le rythme de chacun.
Favoriser la qualité d'accueil pour tous, de la famille à l'enfant.

Actuellement, les enfants sont accueillis dans les espaces modulaires à Tiercé.

Suite au changement des rythmes scolaires, les équipes doivent faire face à une augmentation de la fréquentation au sein de l'accueil de loisirs.

Pour des questions de sécurité, de bon sens et afin de respecter nos orientations pédagogiques, une modification de l'organisation de l'accueil de loisirs de TIERCE est nécessaire.

NOUVEAU FONCTIONNEMENT DEPUIS LE 07/11/2018

Afin d'accueillir les enfants dans les meilleures conditions possibles, deux accueils de loisirs seront ouverts de 7h30 à 19h00.

L'ACCUEIL DE LOISIRS MATERNEL

Laura DANSAULT
et son équipe accueilleront
les enfants âgés de 3 à 5 ans
dans les espaces modulaires
situés rue Françoise Dolto.

L'ACCUEIL DE LOISIRS ELEMENTAIRE

Valérie BOSSE
et son équipe accueilleront
les enfants âgés de 6 à 12 ans
ainsi que les enfants
du service « Périsco sport »
dans les locaux de l'école du Rondeau

Les modalités d'inscription restent inchangées

▶ Pour les enfants
de l'accueil de loisirs,
les inscriptions se font
toujours sur :
accueildeloisirs.tierce@ccals.fr.

▶ Pour les enfants
du service « Périsco sport »,
l'inscription s'effectue sur :
periscosport@ccals.fr.

****

Service enfance-jeunesse
enfancejeunesse@ccals.fr
02 41 27 57 89
www.ccals.fr

Antenne Seiches sur le Loir
Rue de la Blaisonnière
49140 Seiches sur le Loir

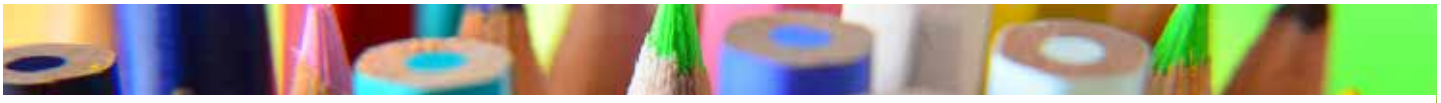

Deux outils pour l'actualité de la communauté de communes

Vous pouvez retrouver les services, actualités et projets de La Communauté de Communes Anjou Loir et Sarthe grâce à deux outils :
un site internet www.ccals.fr et une page Facebook : www.facebook.com/ccanjouloiretsarthe

ASSISTANTE MATERNELLE

MAMOUR
TIERCE
Maison d'Assistantes Maternelles.

1 place disponible

N'hésitez pas à nous contacter pour toutes informations complémentaires. Ouverte depuis 2015 - Accueil du lundi au vendredi de 7h à 19h. Située proche des écoles et de la gare, en plein centre de Tiercé. Stationnement facile. 36 rue d'Anjou

Contact : 09 54 07 67 20 - mamourtierce@gmail.com

BÉBÉ LECTEUR

Le relais assistant maternel et la bibliothèque de Tiercé s'associent pour proposer aux tout-petits des animations « bébé lecteurs ».

Les séances s'adressent aux enfants de 0 à 3 ans à qui des histoires sont lues, chuchotées ou chantées par le personnel petite enfance, le réseau des bibliothèques ou les bénévoles.

Les jeunes enfants ont aussi la possibilité de manipuler les livres en toute liberté et de découvrir comptines, marionnettes et jeux de doigts... Ils peuvent être accompagnés de leur assistante maternelle agréée, de leur parent ou grand-parent.

Jeudi **13 décembre**
Jeudi **7 février**

à 10h à la bibliothèque

ANJOU LOIR & SARTHE communauté de communes

Claudie VENARD, responsable du relais assistant maternel Tiercé ***02 41 78 95 84***
Martine BOUVIER, bibliothécaire intercommunale ***06 89 98 82 12***

©Stockib pour la CCALS.

Vanille CHOCOLAT
et les émotions

Spectacle de marionnettes et théâtre

Ecole Maternelle
Ecole Primaire
Comité d'entreprise
Théâtre
Maison de retraite
Crèche
Bibliothèque
Médiathèque
Ram
Comité des fêtes

06.64.50.99.35 **revestangibles@hotmail.fr**
revestangibles.com

SPECTACLE
CHOREGRAPHIE
MISE EN SCENE
ATELIERS - COURS

Professionnelle depuis plus de 20 ans, dans le monde du spectacle, Florence BALESTRINO évolue dans des univers oniriques.

Metteur en scène, Chorégraphe et Auteur, elle vous fait partager dans ses spectacles des histoires originales, pédagogiques et ludiques.

Artiste pluridisciplinaire, elle vous emporte dans son monde fait de rêves, qui par la magie de la scène et des spectacles, deviennent tangibles.

Marionnettes, chansons, danses, musiques, interprétations théâtrales offrent à tout un chacun une fenêtre ouverte pour se faufiler dans des mondes imaginaires, quelques fois très proches du réel.

Les petits s'amusent et s'émerveillent et les plus grands voyagent dans des contes aux univers enchanteurs.

L'HEURE DU CONTE

➪ Mercredi 19 décembre à 10h30

➪ Mercredi 20 février à 10h30

Bambins dès 3 ans - Entrée libre

Réservation conseillée : 02 41 34 28 09 - bibliotheque-tierce@wanadoo.fr

DES MOTS EN IMAGES 2019

Après Dawid, Mathou, Stéphanie Augusseau, la Bibliothèque de Tiercé reçoit pour sa 4ème édition "Des mots en images" **l'illustrateur Frédéric BROGARD, auteur du livre L'Anjou au fil du temps, cherche, trouve et découvre** (Editions Geste).

Atelier tout public

MERCREDI 27 FÉVRIER 2019

De 14h à 16h - Gratuit sur réservation - (à partir de 7 ans)

au 02.41.34.28.09 ou bibliotheque-tierce@orange.fr

Suivi d'une

Rencontre-Dédicace **16h30-17h30**

Exposition ludique

DU LUNDI 18 FÉVRIER AU SAMEDI 2 MARS 2019

Lundi 16h30-18h - Mercredi 10h/12h30 et 15h/18h30 - Samedi : 15h/17h

Bibliothèque Municipale

Fermeture hivernale de la Bibliothèque

Du samedi 22 décembre au lundi 31 décembre inclus.

Ville de Tiercé

Bibliothèque Municipale

Centre Berthe Bachet,
13 rue de Longchamp
49125 Tiercé
02 41 34 28 09

Ouverture au public

Lundi 16h30/18h30
Mercredi 10h/12h30 et 15h/18h
Samedi 15h/17h

Au **Pass'Âges du 12 au 31 janvier 2019**

Mercredi : 10h-12h / 14h-17h30 – Weekend : 15h / 18h

"Voir à l'imparfait et conjugaisons irrégulières"

Sonia Meunier-Lumbroso

Combinaisons photo-graphiques peintes

Sortir, regarder, s'approcher, choisir, composer, colorer...Une simple promenade alimente un inventaire étrange et infini de rythmes, matières, couleurs, cadrages et lumières. L'interprétation d'un regard engendre une poésie rurale à partir d'éléments ordinaires parfois dédaignés, organisant une autre lecture de ce nous voyons sans regarder.

« Balade au cœur de l'art »

Jeudi 17 janvier à 20h

Venez participer à la déambulation commentée pour découvrir les œuvres de Sonia Meunier. Au sein d'une exposition entre photographie et peinture, France Do, artiste plasticienne, vous guidera pour comprendre l'univers de cette artiste. Découvrez quelles sont les techniques, comment interpréter le sens des œuvres.

Entrée gratuite – Réservation conseillée au 06 40 17 89 88 - Durée 1h - Adultes/Ados
Le Pass'Âges – 31 rue du Bourg Joly – 49125 Tiercé

SPECTACLE JEUNE PUBLIC

Théâtre, projection et manipulation

MERCREDI 13 FÉVRIER 2019

2 séances : **10h30 et 16h**

"LUNDI l'être à deux"

Cie les Mauvaises herbes

Inspiré du texte Le journal d'Adam, le journal d'Eve de Marx Twain
Duo Recto/Verseau : Stéphane Delaunay et Jean-François Orillon

©Jean-François Orillo

« En quelque lieu qu'elle eut été, c'est là que se trouvait l'Eden. » ***Mark Twain***

A travers le regard d'un homme, le tout premier homme, et d'une femme, ce spectacle nous parle de la création du monde.

Un jeu de cartes révèle alors, élément par élément, la beauté d'un monde qui s'éveille. Il est question d'amour, de naissance, de mort, de peur, de beauté et de chagrin, mais aussi de la préciosité du monde que nous habitons et partageons avec le vivant.

LUNDI, l'être à deux raconte une histoire à plusieurs, celle d'un homme, « il », du tout premier homme et d'une femme, « elle », de la toute première femme.

Au commencement, leurs différences les éloignent, les séparent. Tout autour et avec eux, un monde s'invente et s'invite à eux. Ils se découvrent, se rencontrent.

Une envie naît, envisager l'autre comme une force.
Le spectacle nous parle du monde, de sa création, de nos différences et de la richesse qui en résulte. Il dessine, de la méfiance à l'attirance, l'énigme que représente l'autre pour soi. Il rend compte aussi de la rareté et du précieux du vivant à travers ses paysages habités des quatre éléments : l'eau, le vent, le feu, la terre.

Sur la scène, le public est réparti en deux groupes, installés face à face, comme deux points de vue qui s'opposent et se complètent.

Au commencement il n'y a rien et l'espace se construit petit à petit, de paysages sonores en projections d'images.

LUNDI, l'être à deux se rêve à travers le dialogue recto verso de deux acteurs-manipulateurs qui, par leurs gestes, dessinent le monde, notre jardin, tel des magiciens.

En pariant sur la richesse de leurs différences, les PJP49 développent des complicités basées sur la solidarité territoriale et la défense de la création artistique pour l'enfance et la jeunesse.

C'est ainsi que 10 lieux du département s'associent pour coopérer ensemble au service du spectacle vivant pour le jeune public. Cette année, le collectif soutient la compagnie Les Mauvaises herbes, accueille le spectacle LUNDI, l'être à deux et élabore un projet transversal et commun d'action culturelle, avec comme point d'orgue une exposition présentée au printemps 2019 au Musée Joseph Denais de Beaufort-en-Vallée.

ESPACE BALAVOINE 29 Rue Maurice Ravel, 49125 Tiercé
A partir de **6 an**s - Durée : **40 mn - TARIFS : 4€**/adulte **– 3€**/enfant

RESERVATIONS
06 40 17 89 88
resa-spectacle@mairietierce.fr

Saison culturelle - Merci aux mécènes ...

* Portail Fer, Alu et Pvc
* Abris de jardin
* Clôtures
* Portes de garage
* Stores, Pergolas

VOTRE SPECIALISTE DU PLEIN-AIR

Jean-Michel MILLION Père et Fils

TIERCE - Tél : 02 41 42 87 50 - **www.millionpereetfils.fr**

SARL **BONNAVENTURE**

Bois de chauffage

VENTE À EMPORTER OU LIVRAISON

Toutes nos actualités sur WWW.CHAUFFOBOIS.FR

Aménagement extérieur

Rue de Champagné
Zone Anjou Actiparc des Landes
49125 **Tiercé**

Du Lundi au Vendredi, 9h-12h/14h-17h
Après 17h , Uniquement sur Rendez-vous
02 41 42 11 37

Eglise St Marcel de Chalon TIERCE

Deux Chorales en Concert
Choeur d'Hommes d'Anjou

Chants Sacrés et Chants des Peuples

Direction
Romain Desjonquères
Christophe Vincent

Samedi 1 Décembre

20H30

Choeur de Marais de Guérande

Chants sacrés et contemporains

Entrée 8 €

Ne pas jeter sur la voie publique

AS. TIERCÉ CHEFFES FOOTBALL

ORGANISE SON

LOTO

SAMEDI 26 JANVIER 2019

Animé par CHANTAL

A TIERCE

ESPACE BALAVOINE

OUVERTURE DES PORTES 18H30 - DEBUT 20H00

LOTS

BON D'ACHAT 700 €
BON D'ACHAT 100 €
TV
ORDINATEUR PORTABLE
HOVERBOARD
KARCHER
POUBELLE AMERICAI
LOTS APERO
ET DE NOMBREUX AUTRES LOTS

PRIX DES CARTES

1 CARTE 3 €
3 CARTES 8 €
6 CARTES 14 €
10 CARTES + 1 CARTE OFFERTE 18 €
LOTO PERSO 2€ la feuille

RESERVATION – SMS : 06.31.09.93.94

RESERVATIONS MAINTENUES JUSQU'A 19 H 30

RESTAURATION SUR PLACE

---

www.chardon-couvreur.com

Démoussage - Etanchéité - Terrasse - Fumisterie - Isolation de combles - Ramonage

COUVERTURE-ZINGUERIE

NEUF & RENOVATION

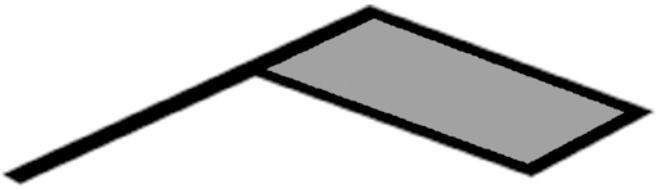

CHARDON

Père & Fils — depuis 25 ans à votre service —

Entreprise spécialisée, agréée Vélux

VELUX INSTALLATEUR CONSEIL

RGE ECO artisan La nouvelle énergie du bâtiment

ENTREPRISE QUALIFIÉE QUALIBAT

INSTALLATION VELUX

FENETRE DE TOIT

02 41 42 12 41

Vous pouvez également nous laisser votre message, nous vous rappellerons rapidement !

SARL CHARDON & FILS - Zone Artisanale de l'osier 49125 Tiercé - Mail : pascal.chardon396@orange.fr

BIEN VIVRE A TIERCE

vous propose

des Après-midis dansants

Didier Gilbert et Yrma,
le jeudi 20 décembre 2018

Mickaël Richard,
le jeudi 28 février 2019

Espace Balavoine
de 14h à 19h
Rue Maurice Ravel

OUVERT A TOUS - Venez nombreux !
Infos : M. Rabouin : 06 13 68 67 72

L'Association Bien Vivre à Tiercé vous propose de venir découvrir l'atelier « ROTIN »

Le mercredi de 14h30 à 17h30 au Centre Berthe Bachet.
Ouvert aux débutants et aux plus expérimentés cet atelier accueille actuellement des participants de 8 ans à 94 ans.
L'adhésion est de 10 € par an. Le rotin utilisé est payé au poids lorsqu'un objet est fini.

Venez nous rendre visite pour voir les objets réalisés dans une ambiance de solidarité et de convivialité.

Vous pouvez nous contacter
au 06 23 14 40 70 ou par mail : mariemad.baussin@orange.fr

CLUB DE L'AMITIE

Les dates à retenir

Bientôt la fin de l'année 2018

▶ 6 décembre,
Bûche de Noël
(Possibilité de régler les cotisations 2019, ce jour-là)

▶ 13 décembre,
Voyage à Baugé en Anjou

En 2019

▶ 11 janvier,
Assemblée Générale, suivie de la Galette des rois.
Paiement des cotisations pour l'année 2019, 14 €

Le club est ouvert à tous,
nous vous attendons nombreux.
Contacts : Gisèle 02 41 93 73 28
Madeleine 02 41 42 63 92

Concours de belote

à Tiercé

organisé par le C.E.A.T
(COMITE D'ENTRAIDE AUX ANCIENS DE TIERCE)

SAMEDI 16 FEVRIER 2019

à 13H30

Centre Berthe Bachet (salle René Goujon) - rue de Longchamp

Par équipe - ouvert à tous
Engagement : 6,50 € par joueur
1 lot à chaque participant,

Places limitées, **réservation souhaitée avant le 8 février** :
Mme AUBERT : **02 41 42 82 61** - M. BRY : **02 53 61 58 59**
Bénéfice au profit de nos aînés de Tiercé de plus de 70 ans,

AMITIÉ OJDULA-TIERCÉ

Bienvenue au pays de Dracula ...

Une dizaine de Tiercéens a eu le plaisir de se rendre en Transylvanie en 2017 pour retrouver leurs amis hongrois et découvrir la région.

Cette semaine ponctuée de visites touristiques, cuisine traditionnelle, soirées en musique (chants et danses) et quelques pauses improvisées dans les familles n'a pas laissé les participants indifférents.

C'est par conséquent avec un grand enthousiasme que l'association Amitié Ojdula-Tiercé se prépare à recevoir à son tour un groupe de ce charmant village des Carpates l'été prochain (fin août 2019) à Tiercé. L'accueil en famille, les excursions, les repas partagés vont comme à chaque fois renforcer les liens qui se sont tissés depuis plus de 10 ans déjà.

Roumanie. Le château de Bran prisonnier de la légende de Dracula

Pour financer nos activités,
nous organisons **un loto, le samedi 18 mai**
à l'Espace Balavoine à Tiercé.

Si comme nous, vous aimez découvrir d'autres horizons et créer des liens d'amitié, contactez-nous au 06 06 44 84 27 ou au 06 20 28 37 23.

Même partielle, votre participation sera appréciée. Beaucoup d'émotion en perspective !

En attendant, l'équipe du Bureau (Pascal, Martine, Michèle, Colette et Blandine) souhaite à tous les tiercéens Boldog Karácsonyt és Boldog Új Évet (Joyeux Noël et Bonne Année) 2019 !

LOISIRS INITIATIVE

▶ propose aux personnes désireuses de partiticiper aux Maisons Illuminées de Noël

de s'inscrire auprès de :

Mr Brossier 02 41 42 87 98
Mr Bellanger 02 41 12 30 70
Mme Rabouin 06 26 66 10 72

Le Pot de l'amitié et la galette seront partagés le ***dimanche 13 janvier*** "salle rouge" à l'Espace Balavoine.

▶ LOTO le **23 février 2019**

à 20h, à l'Espace Balavoine

TIERCÉ BOUGE 2018

3ème edition

Vous serez charmés par cette ambiance douce et intimiste en déambulant dans le centre-ville.

Profitez de cette journée, pour découvrir
l'artisanat créatif, gastronomie,
et participez au Téléthon.

Marché de Noël

Balade et photo avec le Père-Noël,

Animations sportives et culturelles,

Restauration sur place, ...

Téléthon

OFFICE MUNICIPAL DES SPORTS
TIERCÉ

AFMTÉLÉTHON

INNOVER POUR GUÉRIR

7 ET 8 DÉCEMBRE 2018

Notes en Balade

en concert au profit du TÉLÉTHON 2018

Le 7 décembre à 20h30

Salle de cinéma Pax Tiercé

Entrée gratuite sur réservation avec appel aux dons.

notes en balade

Réservations par sms :

Catherine: 06 52 31 05 60

Erick: 06 27 32 04 01

Email: notesenbalade@gmail.com

A.A.P.P.M.A. LES BROCHETS DE LA SARTHE

(CHATEAUNEUF SUR SARTHE , TIERCE et CHEFFES réunis)

Assemblée Générale

L'Assemblée Générale de notre AAPPMA se tiendra le **dimanche 20 janvier à 10 h** à la maison de la pêche à Porte-Bise Tiercé.

N'hésitez pas à venir vous exprimer.

Le Président
Pierre Girard

Open carnassiers des Brochets de la Sarthe

C'est par une belle journée ensoleillée que s'est déroulé notre 1er OPEN carnassiers en barque par équipe de deux sur la Sarthe, 16 équipes étaient présentes à l'inscription, et dès 5h30 nos bénévoles étaient sur place pour installer le PC sur le terrain municipal devant la halte nautique de Cheffes.

Quatre barques étaient sur l'eau avec deux commissaires à bord qui avaient pour tâche de prendre en note les prises de chaque équipe et transmettre les résultats au fur et à mesure au PC qui comportait deux personnes reliées par téléphones et talkie-walkie, et qui affichaient les résultats sur le tableau d'affichage afin d'informer les personnes intéressées.

Buvette et casse-croûtes étaient bien évidemment là pour satisfaire au besoin de chacun. D'autres Barnums avec tables et chaises à la disposition du public étaient également installés.

Un simulateur de pêche avait été mis en place pour le plaisir des enfants ainsi que des adultes.
Notre ancien Vice-Président Guy Borde était venu nous exposer une bonne partie de son matériel de pêche très ancien, avec même quelques pièces rares.

A 16h, la sirène annonçait aux compétiteurs la fin du concours, puis au fur et à mesure tout ce petit monde s'est retrouvé au PC pour voir l'affichage des performances de chaque équipe, 67 poissons maillés ont été capturés mesurés et remis à l'eau.
Ensuite à l'appel du président et de la personne responsable, tout le monde s'est approché du Barnum où étaient exposés les lots.

Après quelques mots de l'animateur et du président, chacun a pu recevoir le lot qui lui était attribué, et passer ensuite au verre de l'amitié offert par l'AAPPMA.

L'équipe gagnant le chalenge et le montant de 180 € est : Perrinet François et Boué Natanaël.
Nous remercions très sincèrement l'ensemble des Bénévoles ainsi que l'AAPPMA et l'Ablette Morannaise pour l'assistance matérielle.

SÉANCE DE SOPHROLOGIE

avec Chloé DUSSER

La sophrologie est une méthode globale de relaxation. C'est un ensemble de techniques qui s'inspire du yoga et de l'hypnose en vue d'acquérir une meilleure connaissance de soi.

Tous les lundis de 18H15 à 19H45
(hors vacances scolaires)

Au centre Berthe Bachet,
13 rue de Longchamp à Tiercé

Inscriptions encore possible, il reste des places !

Contactez nous par mail : acte.1@cegetel.net
Ou au 06 61 68 09 25

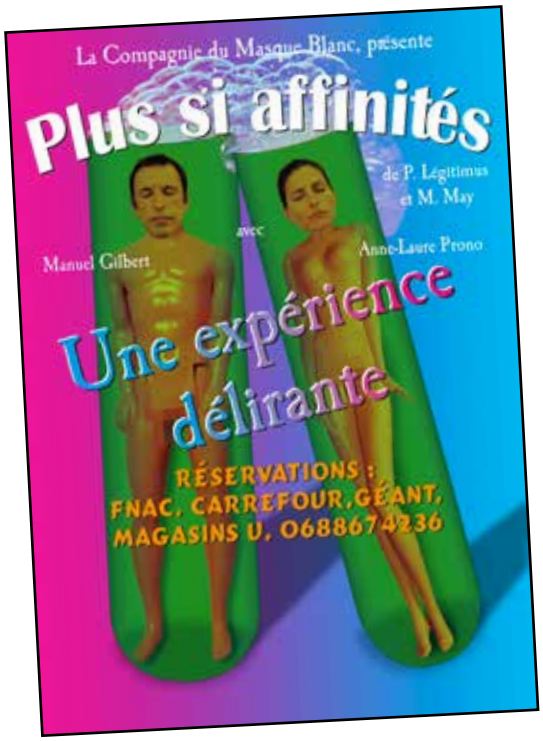

LUNDI 31 DÉCEMBRE

19h et 21h au PAX

La compagnie Le Masque Blanc présente

Plus si affinités,

une pièce écrite
par **Mathilda May et Pascal Légitimus**.

Un florilège de tableaux totalement déjantés sur le thème de la rencontre entre un homme et une femme et ses combinaisons à l'infini… Du speed-dating à la rencontre dite "du mauvais timing", du coup de foudre à la rencontre ratée, tout y passe.

Les comédiens interprètent à eux deux plus de quarante personnages. Une galerie de portraits où chacun cherche / trouve l'Autre sans le savoir, sans le prévoir, sans s'en apercevoir et parfois même sans le voir !

Tarif unique = 20 € / Durée de la pièce = 1h30
Réservations = 06 88 67 42 36 / points de vente habituels (fnac, carrefour, géant, magasins U).

ASSOCIATION ANJOU FITNESS

Du nouveau à la salle de Musculation.

N'hésitez pas à venir vous renseigner !

ASSOCIATION ANJOU FITNESS TIERCÉ

Coaching personnalisé en Musculation

Cours de Fitness LES MILLS

contact@anjoufitness.fr
www.anjoufitness.fr
06 88 64 19 81

Samedi 12 Janvier 2019
Matinée découverte **Fitness**
Salle balavoine

Information sur notre site !!

VIET VÕ DAO

Les 27 et 28 octobre le club de Viet Vo Dao (Phung Ho Vo Dao) de Tiercé a eu le plaisir d'accueillir, les clubs de Langueux (près de St Brieuc) le viet vo dao la Flèche (72) à l'occasion d'un stage.

Ce stage comme tous les autres ayant lieu dans l'année, constituent un complément aux cours. Ces derniers se déroulent le Lundi et Jeudi de 20h à 21h30 pour les ados/adultes, et le Mardi de 18h30 à 20h pour les enfants, dans la salle d'arts martiaux de Tiercé.

Ainsi, les adhérents ont pu découvrir de nouvelles façons de travailler et augmenter leur savoir dans cet Art Martial Vietnamien. Self défense, relaxation, quyen, et technique de combat, avec armes ou pied poing…

En relation avec le viet vo dao (art de combat), Viet tai chi – Khi Cong art de santé et gymnastique vietnamienne, à découvrir sur la commune de Briollay.

Renseignement
Stéphane Gaudard
Tel : 06.60.78.18.87

Le plaisir de la randonnée en toute convivialité
TIERCÉ CAP RANDO

TIERCÉ CAP RANDO

Vendredi 21 septembre
s'est tenue notre assemblée générale.

Preuve de vitalité de l'association, 74 participants avaient répondu à notre convocation, et c'est avec joie que nous y avons accueilli 12 nouveaux adhérents.

Mais cette soirée présentait un caractère particulier car c'était la dernière assemblée générale présidée par Daniel GALIER qui, après 6 années de présidence, décidait de passer la main.

C'est une nouvelle occasion avec ces quelques lignes de lui offrir tous nos remerciements pour le travail effectué pendant ces 6 années à la tête de notre association, et de remercier également son épouse Claudette pour le soutien indéfectible qu'elle lui a apporté.

Grand Merci donc à Daniel et à Claudette.

Mais si la roue tourne notre association continue son chemin et un **nouveau Président a été élu en la personne de Hubert HOUDU.**

Nous lui souhaitons donc une profonde réussite dans cette nouvelle tâche qu'il a acceptée pour le bien de tous.

Si la vie de notre association vous intéresse, vous pouvez la suivre sur notre site : **tiercecaprando.free.fr**, et si la randonnée vous intéresse rejoignez nous, c'est avec plaisir que vous serez accueillis.

Le Bureau

Céline LEBOSSÉ
Championne d'Europe Espoir

La saison 2018 de la pétanque se termine par un beau succès. Céline LEBOSSÉ a décroché le titre de championne d'Europe espoir en Espagne.

Le club a remporté 4 qualifications au championnat de France pour cette année,

- Céline Lebossé championne régionale tête à tête qualifiée pour le France à Quillan (11),
- Céline Lebossé, Sandrine Pichereau Voisin et Sophie Aillerie se sont qualifiées en triplette pour le France à Figeac (46),
- Céline Lebossé et Stéphane Dumont se sont qualifiés en doublette mixte pour le Championnat de France à St les Elbeufs (76),
- Patrick Poizac s'est qualifié en tête à tête pour le Championnat de France à Fréjus (83),

Nous félicitons tous ces joueuses et joueurs pour leurs parcours.

AST BASKET

La saison a bien débuté !

Tous nos basketteurs ont chaussé leurs baskets pour retourner sur le terrain avec grand plaisir !

Nous vous donnons quelques dates à venir à ne pas manquer :

Notre tournoi annuel des Lutins se déroulera le **15/12/2018** à la salle Pierre de Coubertin et nous vous y attendons nombreux pour venir encourager nos basketteurs dans une ambiance festive.

Notre soirée Club (soirée privée) est prévue le **02/02/2019.**

Le loto aura lieu le **02/03/2019** à la Salle Balavoine de Tiercé.

Nous vous souhaitons de bonnes fêtes de fin d'année !!

AST Basket.

CINÉ INFOS

LE GRAND BAIN

Mercredi 5 décembre à 15h
Samedi 8 décembre à 20h30
Dimanche 23 décembre à 17h

C'est dans les couloirs de leur piscine municipale que Bertrand, Marcus, Simon, Laurent, Thierry et les autres s'entraînent sous l'autorité toute relative de Delphine, ancienne gloire des bassins. Ensemble, ils se sentent libres et utiles. Ils vont mettre toute leur énergie dans une discipline jusque-là propriété de la gent féminine : la natation synchronisée. Alors, oui c'est une idée plutôt bizarre, mais ce défi leur permettra de trouver un sens à leur vie...

BOHÉMIAN RHASPODY

Mercredi 5 décembre à 20h30

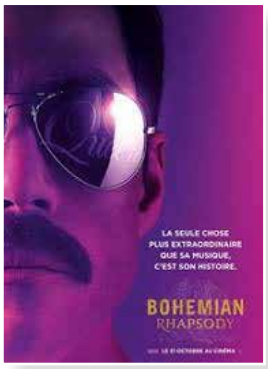

Bohemian Rhapsody retrace le destin extraordinaire du groupe Queen et de leur chanteur emblématique Freddie Mercury, qui a défié les stéréotypes, brisé les conventions et révolutionné la musique. Du succès fulgurant de Freddie Mercury à ses excès, risquant la quasi-implosion du groupe, jusqu'à son retour triomphal sur scène lors du concert Live Aid, alors qu'il était frappé par la maladie, découvrez la vie exceptionnelle d'un homme qui continue d'inspirer les outsiders, les rêveurs et tous ceux qui aiment la musique.

LE JEU

Dimanche 9 décembre à 17h
Mercredi 12 décembre à 20h30

Le temps d'un diner, des couples d'amis décident de jouer à un « jeu » : chacun doit poser son téléphone portable au milieu de la table et chaque SMS, appel téléphonique, mail, message Facebook, etc. devra être partagé avec les autres. Il ne faudra pas attendre bien longtemps pour que ce « jeu » se transforme en cauchemar.

JEAN-CHRISTOPHE ET WINNIE

Mercredi 19 décembre à 15h

Le temps a passé. Jean-Christophe, le petit garçon qui adorait arpenter la Forêt des Rêves bleus en compagnie de ses adorables et intrépides animaux en peluche, est désormais adulte. Mais avec l'âge, il est devenu sérieux et a perdu toute son imagination. Pour lui rappeler l'enfant attachant et enjoué qu'il n'a jamais cessé d'être, ses célèbres amis vont prendre tous les risques, y compris celui de s'aventurer dans notre monde bien réel…

CINÉMA AU PAX - 14 Rue du Bourg Joly - Tiercé

Tarifs Adulte : Adhérent Familles Rurales : 4.50€- Non-adhérent : 5.50€
Tarifs Enfant (14 ans inclus) : Adhérent Familles Rurales : 3€ - Non-adhérent : 4€
Réservez vos billets pour le mois en cours, les mercredis matins de 9h à 12h au PAX ou 30 min avant la projection.

AMANDA

Mercredi 19 décembre à 20h30

Paris, de nos jours. David, 24 ans, vit au présent. Il jongle entre différents petits boulots et recule, pour un temps encore, l'heure des choix plus engageants. Le cours tranquille des choses vole en éclats quand sa sœur aînée meurt brutalement. Il se retrouve alors en charge de sa nièce de 7 ans, Amanda.

MAUVAISES HERBES

Samedi 22 décembre à 20h30

Waël, un ancien enfant des rues, vit en banlieue parisienne de petites arnaques qu'il commet avec Monique, une femme à la retraite qui tient visiblement beaucoup à lui.
Sa vie prend un tournant le jour où un ami de cette dernière, Victor, lui offre, sur insistance de Monique, un petit job bénévole dans son centre d'enfants exclus du système scolaire.
Waël se retrouve peu à peu responsable d'un groupe de six adolescents expulsés pour absentéisme, insolence ou encore port d'arme.
De cette rencontre explosive entre « mauvaises herbes » va naître un véritable miracle

---

LE GRINCH

Mercredi 26 décembre à 15h

Chaque année à Noël, les Chous viennent perturber la tranquillité solitaire du Grinch avec des célébrations toujours plus grandioses, brillantes et bruyantes. Quand les Chous déclarent qu'ils vont célébrer Noël trois fois plus fort cette année, le Grinch réalise qu'il n'a plus qu'une solution pour retrouver la paix et la tranquillité: il doit voler Noël.

LES ANIMAUX FANTASTIQUES : LES CRIMES DE GRINDEWALD

Mercredi 26 décembre à 20h30

1927. Quelques mois après sa capture, le célèbre sorcier Gellert Grindelwald s'évade comme il l'avait promis et de façon spectaculaire. Réunissant de plus en plus de partisans, il est à l'origine d'attaque d'humains normaux par des sorciers et seul celui qu'il considérait autrefois comme un ami, Albus Dumbledore, semble capable de l'arrêter. Mais Dumbledore va devoir faire appel au seul sorcier ayant déjoué les plans de Grindelwald auparavant : son ancien élève Norbert Dragonneau. L'aventure qui les attend réunit Norbert avec Tina, Queenie et Jacob, mais cette mission va également tester la loyauté de chacun face aux nouveaux dangers qui se dressent sur leur chemin, dans un monde magique plus dangereux et divisé que jamais.

CINÉMA AU PAX - 14 Rue du Bourg Joly - Tiercé

Tarifs Adulte : Adhérent Familles Rurales : 4.50€- Non-adhérent : 5.50€
Tarifs Enfant (14 ans inclus) : Adhérent Familles Rurales : 3€ - Non-adhérent : 4€
Réservez vos billets pour le mois en cours, les mercredis matins de 9h à 12h au PAX ou 30 min avant la projection.

Agenda

DEC-JANV-FEV 2019

Retrouvez toutes les séances de cinéma,
pages 38/39

Samedi 1er décembre	**TIERCÉ BOUGE** "MARCHÉ DE NOËL & TÉLÉTHON" Centre ville de 10h à 18h.
Samedi 1er décembre	**DEUX CHORALES EN CONCERT** à l'Eglise St Marcel à 20h30.
Mercredi 5 décembre	**CINÉMA** "LE GRAND BAIN" au Pax, à 15h.
Mercredi 5 décembre	**CINÉMA** "BOHEMIAN RHASPODY" au Pax, à 20h30.
Vendredi 7 décembre	**CONCERT TÉLÉTHON** "NOTES EN BALADE" au Pax, à 20h30.
Samedi 8 décembre	**DÉFILÉ DES SAPEURS POMPIERS D'ÉTRICHÉ/TIERCÉ "**Sainte Barbe" à Etriché à 16h30.
Samedi 8 décembre	**CINÉMA** "LE GRAND BAIN" au Pax, à 20h30.
Dimanche 9 décembre	**CINÉMA** "LE JEU" au Pax, à 17h.
Lundi 10 décembre	**CONSEIL MUNICIPAL** à la mairie, à 20h30.
Mercredi 12 décembre	**CINÉMA** "LE JEU" au Pax, à 20h30.
Jeudi 13 décembre	**BÉBÉ LECTEUR** à la Bibliothèque, à 10h.
Samedi 15 décembre	**TOURNOI ANNUEL DES LUTINS**, section basket, salle Pierre de Coubertin.
Mercredi 19 décembre	**L'HEURE DU CONTE** à la Bibliothèque, à 10h30.
Mercredi 19 décembre	**CINÉMA** "JEAN-CHRISTOPHE ET WINNIE" au Pax, à 15h.
Mercredi 19 décembre	**CINÉMA** "AMANDA" au Pax, à 20h30.
Jeudi 20 décembre	**APRÈS-MIDI DANSANT** à l'Espace Balavoine, de 14h à 19h.
Samedi 22 décembre	**CINÉMA** "MAUVAISES HERBES" au Pax, à 20h30.
Dimanche 23 décembre	**CINÉMA** "LE GRAND BAIN" au Pax, à 17h.
Lundi 24 décembre	**MESSE DE NOËL** à l'église St Marcel, à 19h.
Mercredi 26 décembre	**CINÉMA** "LE GRINCH" au Pax, à 15h.
Mercredi 26 décembre	**CINÉMA** "LES ANIMAUX FANTASTIQUES : LES CRIMES DE GRINDEWALD" au Pax, à 20h30.
Lundi 31 décembre	**PLUS SI AFFINITÉS** au Pax, à 19h et à 21h.
11/12/15/25/26 janvier	**LES VACANCES DE PAULETTE** au Pax, à 20h30.
Du 12 au 31 janvier	**EXPOSITION PHOTO**, Sonia Meunier-Lumbroso, au Pass'Âges.
13/27 janvier	**LES VACANCES DE PAULETTE** au Pax, à 15h.
Lundi 14 janvier	**CONSEIL MUNICIPAL** à la mairie, à 20h30.
Jeudi 17 janvier	**BALADE AU COEUR DE L'ART**, déambulation commentée , au Pass'Âges à 20h.
Vendredi 18 janvier	**VOEUX À LA POPULATION** à l'Espace Balavoine, à 19h.
Samedi 2 février	**PORTES OUVERTES** à l'école Notre Dame (site maternel), de 10h à 12h.
Jeudi 7 février	**BÉBÉ LECTEUR** à la Bibliothèque, à 10h.
Lundi 11 février	**CONSEIL MUNICIPAL** à la mairie, à 20h30.
Mercredi 13 février	**SPECTACLE JEUNE PUBLIC "**LUNDI L'être à deux" Espace Balavoine, à 10h30 et 16h.
Samedi 16 février	**CONCOURS DE BELOTE** au Centre Berthe Bachet à 13h30.
Du 18 février au 2 mars	**EXPOSITION LUDIQUE**, Illustrateur Frédéric BROGARD à la Bibliothèque.
Mercredi 20 février	**L'HEURE DU CONTE** à la Bibliothèque, à 10h30.
Samedi 23 février	**LOTO** Loisirs Initiative, à l'Espace Balavoine, à 20h.
Mercredi 27 février	**DES MOTS EN IMAGE** Illustrateur Frédéric BROGARD - Atelier, à la Bibliothèque, de 14h à 16h.
Mercredi 27 février	**RENCONTRE-DÉDICACE**, Illustrateur Frédéric BROGARD à la Bibliothèque, de 16h30 à 17h30.
Jeudi 28 février	**APRÈS-MIDI DANSANT** à l'Espace Balavoine, de 14h à 19h.

Prochain Tierce Info - Hiver *(Mars-avril-mai 2019)*
Date de bouclage pour les articles et publicités, **25 janvier 2019**

Associations : **Isabelle BOUVET - communication@mairietierce.fr**
Professionnels : **regiepublicitaire@mairietierce.fr**

• Responsable de publication : **André SEGUIN**
• Secrétaire de rédaction : **Isabelle BOUVET**
• Photographies : **I. BOUVET et les associations**
• Comité de relecture : **D. DAIGUSON - P. PUIG - B. TAILLEFER - C. RICHARD - C. RIGAUD**

Réalisé par les services de la Mairie :
02 41 31 14 48- communication@mairietierce.fr
Avec la participation des associations, des professionnels et des élus.
Diffusé par l'association Solipass - Imprimerie Connivence