# SAISON CULTURELLE

## 1er semestre 2014

Atelier - Concert

Danse - Exposition

Fête de la musique

Heure du conte

Lecture - Peinture

Poésie - Théâtre

TIERCÉ CULTURE

**MAIRIE** - Place de l'Hôtel de Ville - 49125 TIERCÉ
Renseignements **02 41 31 14 40**

**HORAIRES D'OUVERTURE**
Lundi de 14h à 18h
Mardi au vendredi de 9h à 12h et de 15h à 17h30
Samedi de 9h à 12h

Anjou Conseil Général de Maine-et-Loire

Pays des Vallées d'Anjou graines d'idées

N° de licences : 1-102 234 4; 1-102 234 5 ; 1-102 234 6 ; 1-102 234 7 ; 3-102 234 8

*Dans le cadre de l'évènement «Des mots en images»...*

# EXPOSITION

## France Do "LE MOT"

**Le mot, qu'il soit manuscrit, peint, gravé, gaufré, est le fil rouge de l'exposition de France Do.**

# DU 5 AU 26 FÉVRIER 2014

## ENTRÉE GRATUITE

**Mardi, mercredi, jeudi, samedi de 14h30 à 17h30**
**Dimanches 9 et 16 février de 14h30 à 17h30**

TIERCÉ

**LE PASS'AGES** 31 Rue du Bourg Joly 49125 Tiercé

Pass'Ages

*Dans le cadre de l'événement «Des mots en images»...*

# LECTURE .....

De 15h à 18h

## "BRIBES... Une chaise pour tout décor"

La Compagnie Vent Vif - Annie PELTIER

*Une chaise végétale, comme un nid douillet, dans laquelle le spectateur s'assoie : moment intime pour écouter des textes, des poèmes, des haïkus qui lui seront lus à l'oreille. Le chemin qui vous y mène devrait solliciter vos sens ... Et vous repartirez avec les textes que vous avez entendus.*

# MERCREDI 12 FÉVRIER 2014

# MERCREDI 26 FÉVRIER 2014

## ENTRÉE LIBRE

**Renseignements au 02 41 34 28 09**

**BIBLIOTHEQUE MUNICIPALE**

TIERCÉ Centre Berthe Bachet, 13 rue de Longchamp 49125 Tiercé

# L'HEURE DU CONTE

L'équipe de la Bibliothèque vous donne rendez-vous, avec ses «Histoires pour petits et grands bambins».

**10h30**

Petits bambins 3/6 ans

**14h30**

Grands bambins 6/9 ans

## MERCREDI 19 FÉVRIER 2014

**ENTRÉE GRATUITE**

**Réservation conseillée au 02 41 34 28 09**

TIERCÉ

**BIBLIOTHEQUE MUNICIPALE**

Centre Berthe Bachet, 13 rue de Longchamp 49125 Tiercé

*Dans le cadre de l'évènement «Des mots en images»…*

# CONCERT

🕒 **20h30**

## YORDAN
### en semi-acoustique

**Ÿordan fait de la chanson contée aux saveurs balkaniques.**

Jordan Ivanov, conteur-chanteur d'origine slave décide de poser son canapé sur scène pour présenter un concert-spectacle au carrefour du conte, de la magie et de la chanson : un spectacle unique et original ! Il nous emporte avec humour et émotion dans ses histoires qu'il nous conte et nous raconte, tantôt drôles, tantôt terriblement vraies…

**A ses côtés, une équipe détonante composée du magicien et multi-instrumentiste Clément Leguidcoq et du clarinettiste Klezmer Florent Méry.**

# VENDREDI 21 FÉVRIER 2014

## ENTRÉE LIBRE

**Réservation au 02 41 31 14 49, places limitées.**

TIERCÉ

**LE PASS'AGES** 31 Rue du Bourg Joly 49125 Tiercé

# CINÉMA TOUT PUBLIC

ABC 49
Cinéma – Audiovisuel

Séance à 🕐 **18h00**

Durée : 1h44mn

**RÉALISÉ PAR NICOLAS VANIER**

**Avec Félix Bossuet, Tchéky Karyo, Margaux Chatelier ,...**

Ça se passe là-haut, dans les Alpes. Ça se passe là où la neige est immaculée, là où les chamois coursent les marmottes, là où les sommets tutoient les nuages. Ça se passe dans un village paisible jusqu'à l'arrivée des Allemands. C'est la rencontre d'un enfant solitaire et d'un chien sauvage. C'est l'histoire de Sébastien qui apprivoise Belle. C'est l'aventure d'une amitié indéfectible. C'est le récit extraordinaire d'un enfant débrouillard et attendrissant au coeur de la Seconde Guerre mondiale. C'est l'odyssée d'un petit garçon à la recherche de sa mère, d'un vieil homme à la recherche de son passé, d'un résistant à la recherche de l'amour, d'une jeune femme en quête d'aventures, d'un lieutenant allemand à la recherche du pardon. C'est la vie de Belle et Sébastien...

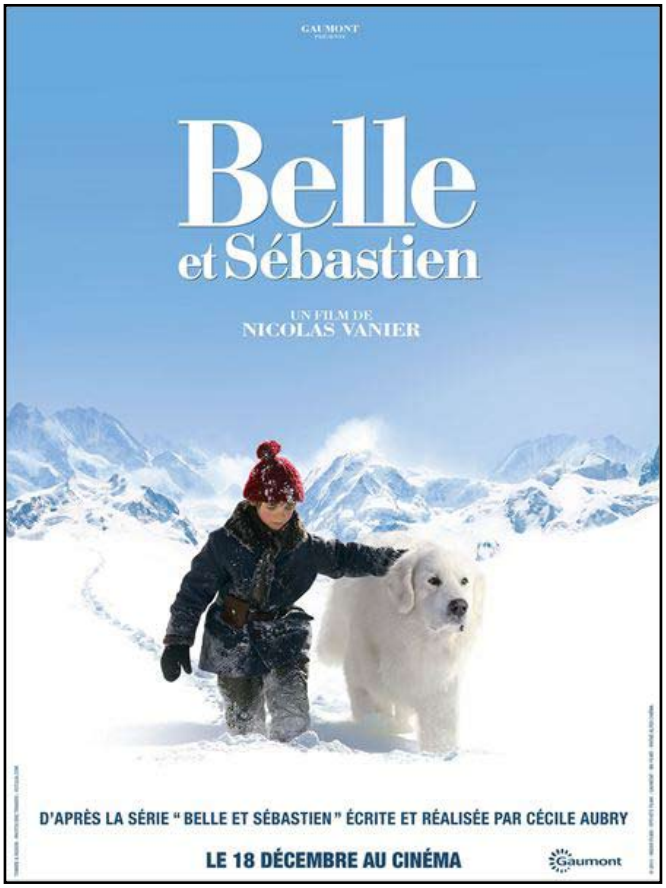


# DIMANCHE 23 FÉVRIER 2014

## BILLETTERIE SUR PLACE

**Réservation 30 mn avant la séance**

**Tarif plein: 6 € - Tarif réduit : 4,80 €**

**CENTRE BERTHE BACHET**

Salle René Goujon, 13 rue de Longchamp 49125 Tiercé

TIERCÉ

# A PARTAGER EN FAMILLE

## Des ateliers pour tous...

### AUTOUR DE LA DANSE ET DES ARTS PLASTIQUES

(à partir de **4 ans** - 1 enfant / 1 adulte)

**LUNDI 3 MARS 2014 DE 16H A 17H**
(pendant les vacances scolaires)

En amont du spectacle tout public "Du gris et puis...", programmé le 6 mars, nous vous proposons de vivre un moment unique avec un enfant, en découvrant de façon ludique, les fondamentaux de la danse et des arts plastiques.

### AUTOUR DE LA DANSE ET DE L'ÉCRITURE

(à partir de **7 ans** - 1 enfant / 1 adulte)

**MERCREDI 12 MARS 2014 DE 10H A 12H**
(pendant les vacances scolaires)

**MERCREDI 26 MARS 2014 DE 10H A 12H**

Lors de ces ateliers, le chorégraphe Christophe Garcia proposera d'abord d'explorer à deux (parent-enfant) la mise en mouvement du corps. Ensuite, à travers différentes propositions ludiques, nous explorerons plusieurs éléments de créativité et de gestuelles. Nous travaillerons en binômes, mais aussi en groupes, en mélangeant les adultes des enfants. L'objectif est de créer une complicité différente, entre parents et enfants qui prend racine dans le mouvement et la créativité.

## ATELIER GRATUIT

**Réservation obligatoire au 02 41 31 14 49**

TIERCÉ **LE PASS'AGES** 31 Rue du Bourg Joly 49125 Tiercé

# SPECTACLE

Vacances scolaires

**10h30 petite-enfance** (de 10 mois à 4 ans)

**15h00 tout-public** (dès 4 ans)

## DANSE ET PEINTURE

## «DU GRIS ET PUIS...»

Compagnie Robin & Juteau

**« La poétique du corps dans la couleur » : un spectacle mêlant danse, théâtre gestuel et peinture.**

« Il fait un temps gris, oui mais c'est ainsi, c'est le temps de la pluie, un temps de souris, un temps de parapluie... » Deux petites bonnes femmes grises à l'allure semblable cueillent des gouttes de pluie. Leurs imperméables volent au vent... Leurs corps dansent, le geste est mécanique... « Atchoum! » Voilà la couleur qui pointe le bout de son nez. On frotte, on gratte, on racle, on gomme, on efface... » Le corps se transforme, s'abandonne et se lâche...comme un plongeon dans la mer !!

# JEUDI 6 MARS 2014

**ATELIER AUTOUR DU SPECTACLE, LE LUNDI 3 MARS DE 16H À 17H**

Plus d'infos sur la page précédente « **A PARTAGER EN FAMILLE ....**»

## RÉSERVATION CONSEILLÉE

**02 41 31 14 49 - Places limitées**

**Tarif plein : 4 € - Tarif réduit : 3 €**

TIERCÉ

**ESPACE BALAVOINE** Rue Maurice Ravel 49125 **Tiercé**

# SPECTACLE-EXPOSITION

Vacances scolaires

**10h30** et **15h00**

**Jeune public dès 5 ans**

Durée : 45 mn

## LE MONDE POINT A LA LIGNE

© Eric Legrand.

**La pièce est éditée à L'école des loisirs**

Distribution, mise en scène et jeu :
**Marie Levavasseur**
**Gaëlle Moquay**

**Tout ça c'était avant que les T, les S, les V, les L, et les N … soient nés.**
Tout ça c'était avant le langage, au tout début de la naissance du monde. Au tout début donc, le monde était bien rangé au fond d'une armoire dans la maison d'une vieille dame : les mers pliées comme des draps, les rivières posées comme des serviettes, les ruisseaux comme des petits mouchoirs brodés, le ciel et ses nuances suspendus à des cintres, et dans un coffret à bijoux, au fond d'un tiroir, un éclat de lune... Un jour, le petit Léo qui pleurait entre dans la maison de la vieille dame, prend un mouchoir dans l'armoire et tout se renverse...
Débute alors un **voyage initiatique** à la découverte du temps, des premiers sourires, des premiers mots de l'écriture, des « hohommes » et de tous les secrets enfouis jusqu'alors dans ce petit mouchoir…
Sur un pupitre circulaire, à la fois représentation du monde et castelet, les personnages prennent vie à la manière **d'un petit théâtre de papier.** Plus que des illustrations, ces compositions suggèrent, laissant place aux mots et à l'imaginaire.

# MARDI 6 MAI 2014

**RÉSERVATION CONSEILLÉE**

**02 41 31 14 49** (Places limitées)

Tarif plein : **4 €** - Tarif réduit : **3 €**

TIERCÉ

**ESPACE BALAVOINE** Rue Maurice Ravel 49125 **Tiercé**

# ÉVÉNEMENT MUSICAL

## 20h30 "LE CHANT DES BOIS"

**1ère Partie**

Orchestre des Ecoles de Musique de Tiercé - Villevêque - Soucelles
et la Maison Intergénérationnelle de Villevêque.

## LE QUATUOR MOSAÏQUE

Le quatuor Mosaïque est une jeune formation née en pays Ligérien. Il regroupe quatre saxophonistes aux parcours différents qui, à la croisée des chemins, ont souhaité réunir leur talent. Mosaïque d'histoires, Mosaïque de savoirs…de leurs différences, ces quatre musiciens tirent une richesse au service d'une interprétation nouvelle.

Voyageant à travers tous les répertoires, des transcriptions aux œuvres originales pour quatuor de saxophones, Mosaïque interprète la musique d'aujourd'hui avec un enthousiasme toujours communicatif.

Aujourd'hui, il se tourne vers les plus jeunes avec un programme et une approche destinés à présenter le saxophone dans une multitude de couleurs…à la manière d'une mosaïque.

# VENDREDI 16 MAI 2014

## RÉSERVATION CONSEILLÉE

**02 41 31 14 49 - Places limitées**

**ESPACE BALAVOINE** Rue Maurice Ravel 49125 **Tiercé**

# L'HEURE DU CONTE

L'équipe de la Bibliothèque vous donne rendez-vous, avec ses «Histoires pour petits et grands bambins».

**10h30**

Petits bambins 3/6 ans

**14h30**

Grands bambins 6/9 ans

## MERCREDI 21 MAI 2014

**ENTRÉE GRATUITE**

**Réservation conseillée au 02 41 34 28 09**

TIERCÉ

**BIBLIOTHEQUE MUNICIPALE**

Centre Berthe Bachet, 13 rue de Longchamp 49125 Tiercé

# DES MOTS EN MUSIQUE

## MARDI 20 MAI 2014

20h30 - à la Bibliothèque

## Lectures en musique autour du voyage.

**Vincent LOISEAU accompagné par Tony BAKER au piano vous propose une sélection de poèmes, récits, chroniques d'auteurs autour du voyage.**
1ère partie : Présentation de textes écrits par des élèves et mis en musique pendant les ateliers d'écriture avec Vincent LOISEAU et Tony BAKER.

© Roch Armando

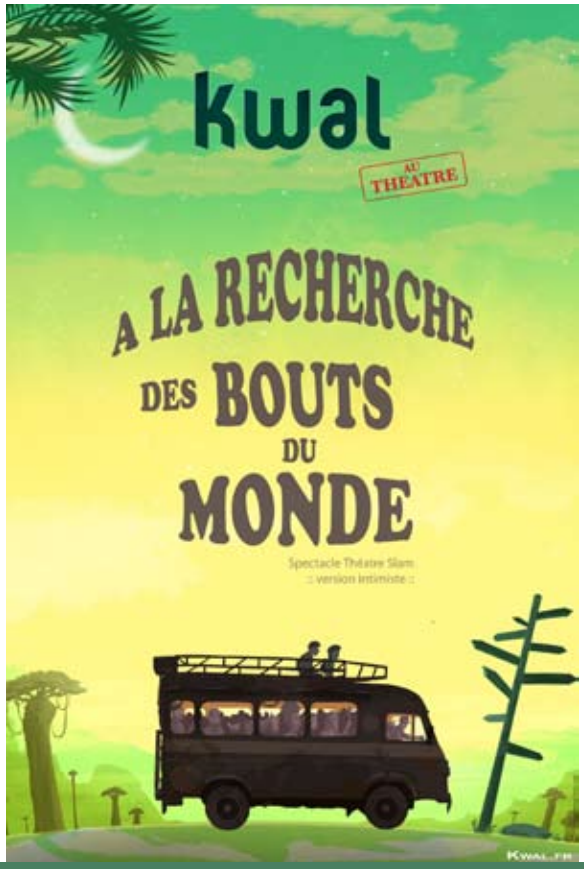


## VENDREDI 23 MAI 2014

20h30 - au Pass'âges

## VINCENT LOISEAU
### alias KWAL

### A la recherche des bouts du monde

**Vincent Loiseau, alias Kwal, est un artiste voyageur.** Du Mali ou de la Palestine, il ramène des sonorités, des histoires, des émotions. Mais l'angevin Kwal sait également voyager simplement au coin de sa rue. Au Pass'Âges, l'artiste va présenter une préfiguration de son nouveau spectacle "A la recherche des des bouts du monde", aboutissement de dix ans de rencontres et de recherches musicales à la croisée des univers du conte, du théâtre, et bien sûr du slam.

Ecriture et interprétation : **Kwal (Vincent Loiseau)**
Regard extérieur : **Antoine Bouguier** - Création sonore : **Tony Baker**

## ENTRÉE GRATUITE

**Réservation conseillée au 02 41 31 14 49**

TIERCÉ

**BIBLIOTHÈQUE** 13 rue de Lonchamp 49125 Tiercé
**LE PASS'ÂGES** 31 Rue du Bourg Joly 49125 Tiercé

Pass'Âges

# FÊTE DE LA MUSIQUE

## Fanfare LES SKROKS

**Spécialistes des reprises en tout genre : du ska au reggae, du funk au rock n' roll sans oublier ses influences balkaniques, Les Skroks interprètent un répertoire original et universel pour toutes les générations !**

## LES AMATEURS SUR SCÈNE !

### APPEL A PARTICIPATION

**Faites de la musique !** La ville de TIERCE vous propose de participer à la traditionnelle Fête de la Musique. Cette année, elle sera célébrée le samedi 21juin 2014. Vous êtes musicien, chanteur, soliste ou en groupe, quel que soit votre univers musical, contactez la mairie.

**Angélique GUERRY, chargée des affaires culturelles - 02 41 31 14 38 culture@mairietierce.fr**
**Isabelle BOUVET, chargée de communication - 02 41 31 14 48 communication@mairietierce.fr**

# SAMEDI 21 JUIN 2014

## DANS LES RUES DE TIERCÉ

**Défilé de la fanfare à partir de 19h**

Plusieurs scènes seront installées dans Tiercé.
Ambiance musicale tout au long de la soirée.

TIERCÉ

# MÉMOIRE EN IMAGES

## *L'équipe du Centre de Ressources du Pass'Ages vous accueille lors des rencontres «Mémoire en images».*

**Pour transmettre l'histoire de votre commune aux générations futures, devenez « Passeurs de mémoire »**

**Le principe** : 40 photographies dont les personnes ou les lieux n'ont pas encore été identifiés sont projetées sur grand écran. L'assistance, composée de Tiercéens résidant à Tiercé depuis au moins 30 ans, a pour mission de reconnaître et de nommer. Au fil de la rencontre, des noms sont mis sur des visages ou des paysages et les anecdotes fleurissent dans un esprit convivial.

**Rendez-vous à 15h00 :**

## MARDI 29 AVRIL 2014

## MARDI 13 MAI 2014

## MARDI 10 JUIN 2014

## ATELIER GRATUIT

**Places limitées à 20 personnes**

**Réservation conseillée au 02 41 39 48 43**

**mairie-pass.ages@orange.fr**

TIERCÉ

**LE PASS'AGES** 31 Rue du Bourg Joly 49125 Tiercé

# CALENDRIER 2014

| | | | |
|---|---|---|---|
| 5/26 févr | France DO "Le Mot" | Exposition | Pass'âges |
| 12-févr | Bribes… Une chaise pour tout décor | Lecture-Poésie | Bibliothèque |
| 19-févr | L'heure du conte | Conte | Bibliothèque |
| 21-févr | Yordan | Concert | Pass'âges |
| 26-févr | Bribes… Une chaise pour tout décor | Lecture-Poésie | Bibliothèque |
| 03 mars | Atelier pour tous | Danse et Arts Plastique | Pass'âges |
| 06-mars | Du gris et puis… | Spectacle | Espace Balavoine |
| 11-mars | Rencontre «Mémoire en images» | Mémoire en images | Pass'âges |
| 12-mars | Atelier pour tous | Danse et Ecriture | Pass'âges |
| 13-mars | Ma maman est en Amérique | Cinéma JP | Centre Berthe Bachet |
| 26-mars | Atelier parent/enfant | Atelier | Pass'âges |
| 29-avr | Rencontre «Mémoire en images» | Mémoire en images | Pass'âges |
| 06-mai | Le monde point à la ligne | Spectacle | Espace Balavoine |
| 13-mai | Rencontre «Mémoire en images» | Mémoire en images | Pass'âges |
| 16-mai | Groupe Mosaïque (1ère partie école de musique Tiercé/Villevêque/Soucelles) | Concert | Espace Balavoine |
| 20-mai | Lecture en musique autour du voyage | Des mots en musique | Bibliothèque |
| 21-mai | L'heure du conte | Conte | Bibliothèque |
| 23-mai | A la recherche des bouts du monde | Des mots en musique | Pass'âges |
| 10-juin | Rencontre «Mémoire en images» | Mémoire en images | Pass'âges |
| 18-juin | Atelier pour tous | Eveil musical | Bibliothèque |
| 21-juin | Fête de la musique «SKROKS» | Concert | Centre ville |

Entrée gratuite — Entrée payante

## ACCES

19 km d'Angers / Sortir d'Angers en direction de Paris.
Prendre direction de Tiercé / Zone industrielle Ecouflant.
Prendre la D52 en direction de Briollay / Tiercé.

## BILLETTERIE

Mairie de Tiercé 02 41 31 14 49 / 40
Lundi de 14h à 18h, Samedi de 9h à 12h,
Mardi au vendredi de 9h à 12h et de 15h à 17h30
Tarif réduit : enfant de moins de 13 ans.

## RENSEIGNEMENTS

Mairie de Tiercé - Service culturel - 02 41 31 14 40 - www.tierce. fr

## LES PARTENAIRES INSTITUTIONNELS & LES MÉCÈNES

Anjou Conseil Général de Maine-et-Loire — Pays des Vallées d'Anjou — ACB — Atébi Energies — Crédit Mutuel — Heulin Rousseau — La Ronde des Vins — Restoria — Super U Tiercé